

6 Corte DD
1:50

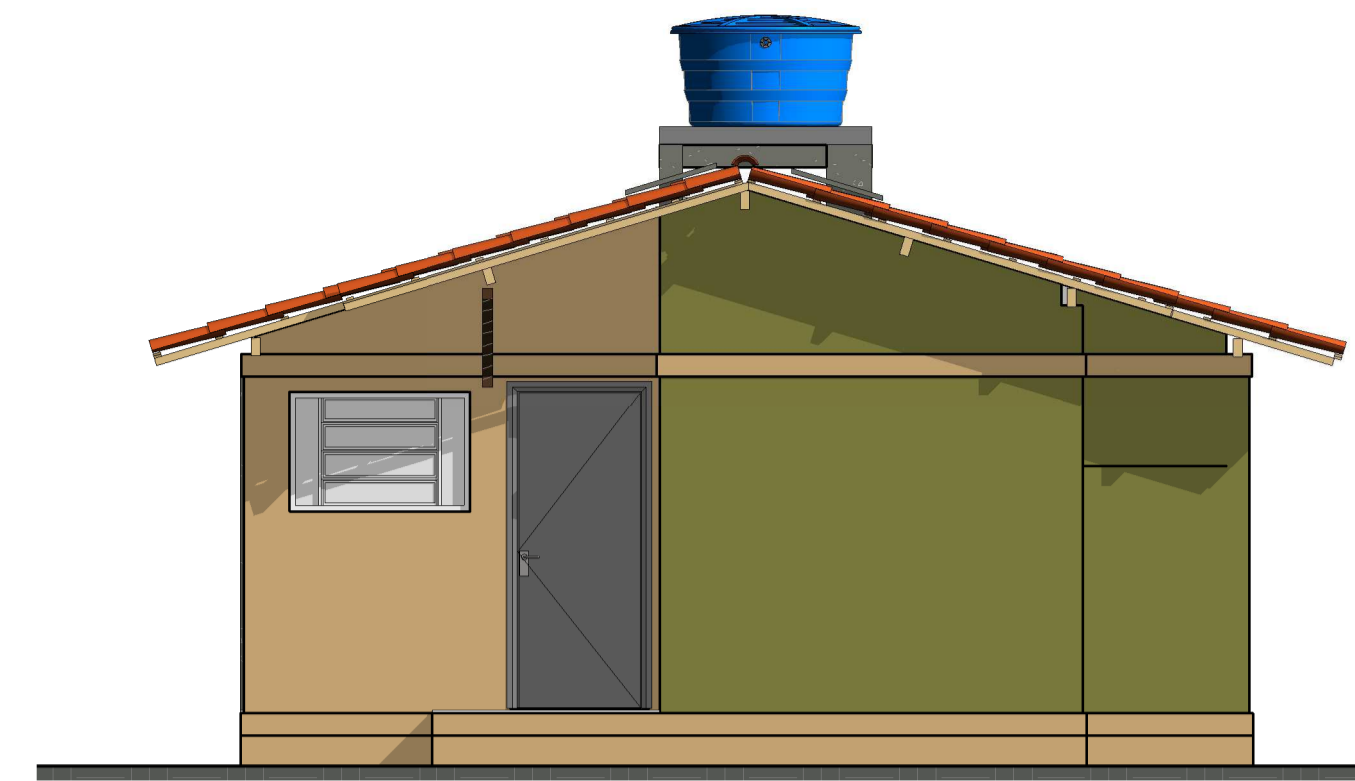

9 Fachada Frontal
1:50

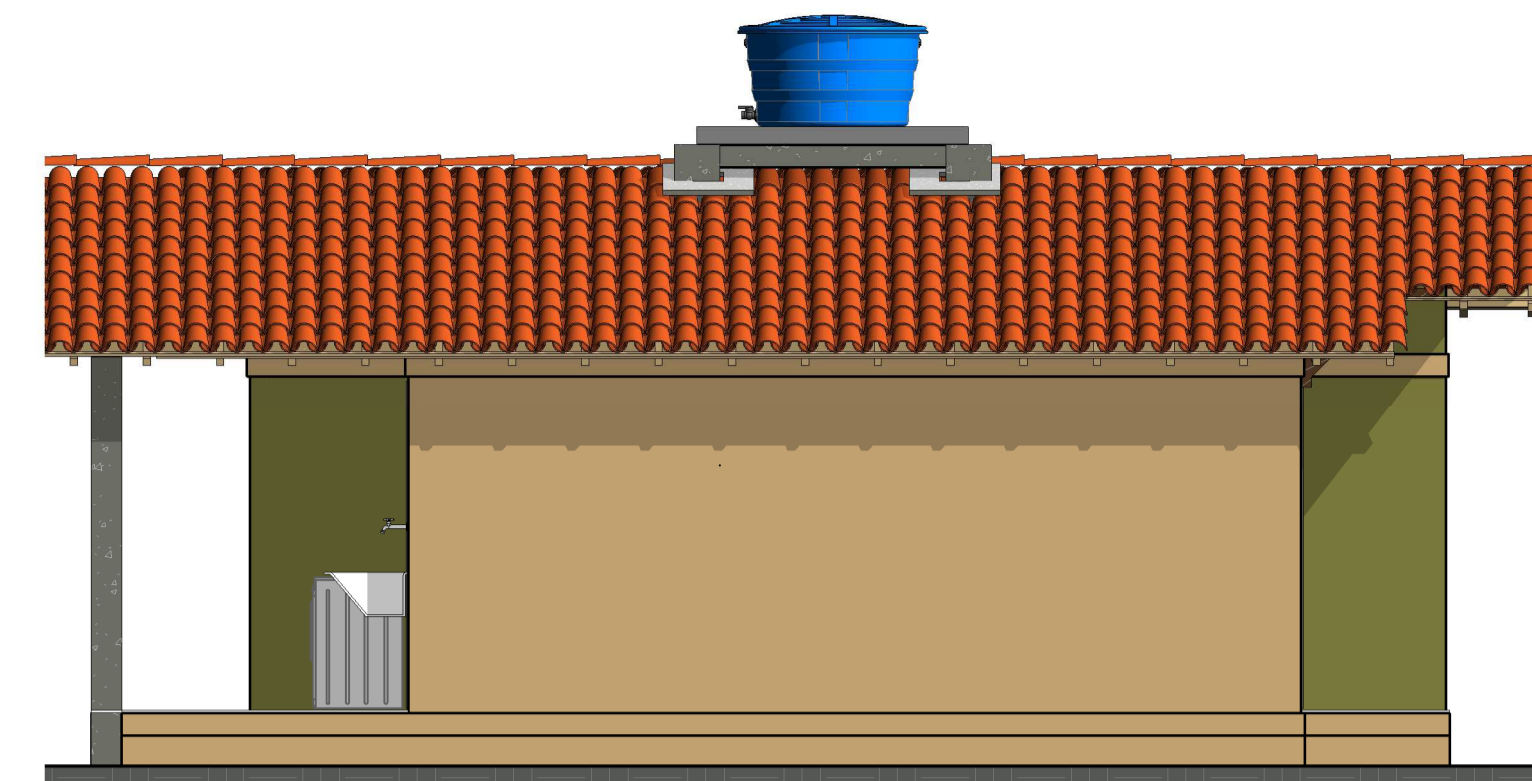

7 Fachada Direita
1:50

QUADRO DE PORTAS					
Porta	Larg.	Alt.	Tipo	Quant.	
P01	0.88	2.14	Porta em Aço Externa - tipo veneziana 0.80x2.10m	2	
P02	0.88	2.14	Porta em madeira interna Semi Oca 0.80 x 2.10m	3	

QUADRO DE JANELAS					
Janela	Larg.	Alt.	Peit.	Descrição	Quant.
J01	1.20	0.80	1.30	basculante- aço e vidro	3
J02	1.00	0.40	1.70	basculante- aço e vidro	1
J03	0.50	0.50	1.60	basculante- aço e vidro	1

QUADRO DE ÁREAS	
Ambiente	Área
Acesso	1.47 m²
bwc	3.75 m²
Circulação	1.54 m²
Cozinha	4.86 m²
Estar	9.83 m²
Quarto 01	7.00 m²
Quarto 02	7.50 m²
Área de Serviço	5.94 m²
	41.88 m²

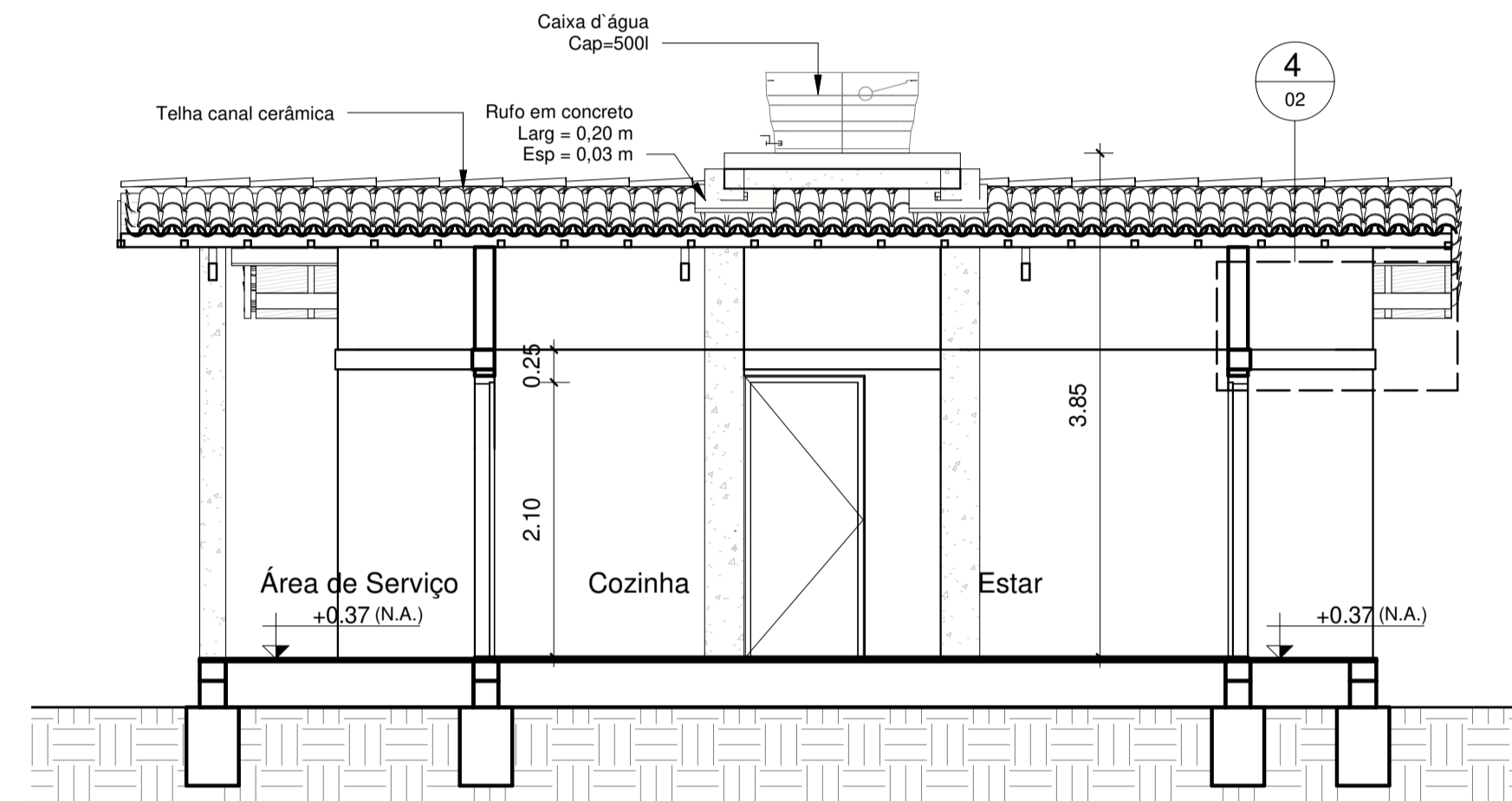

5 Corte CC
1:50

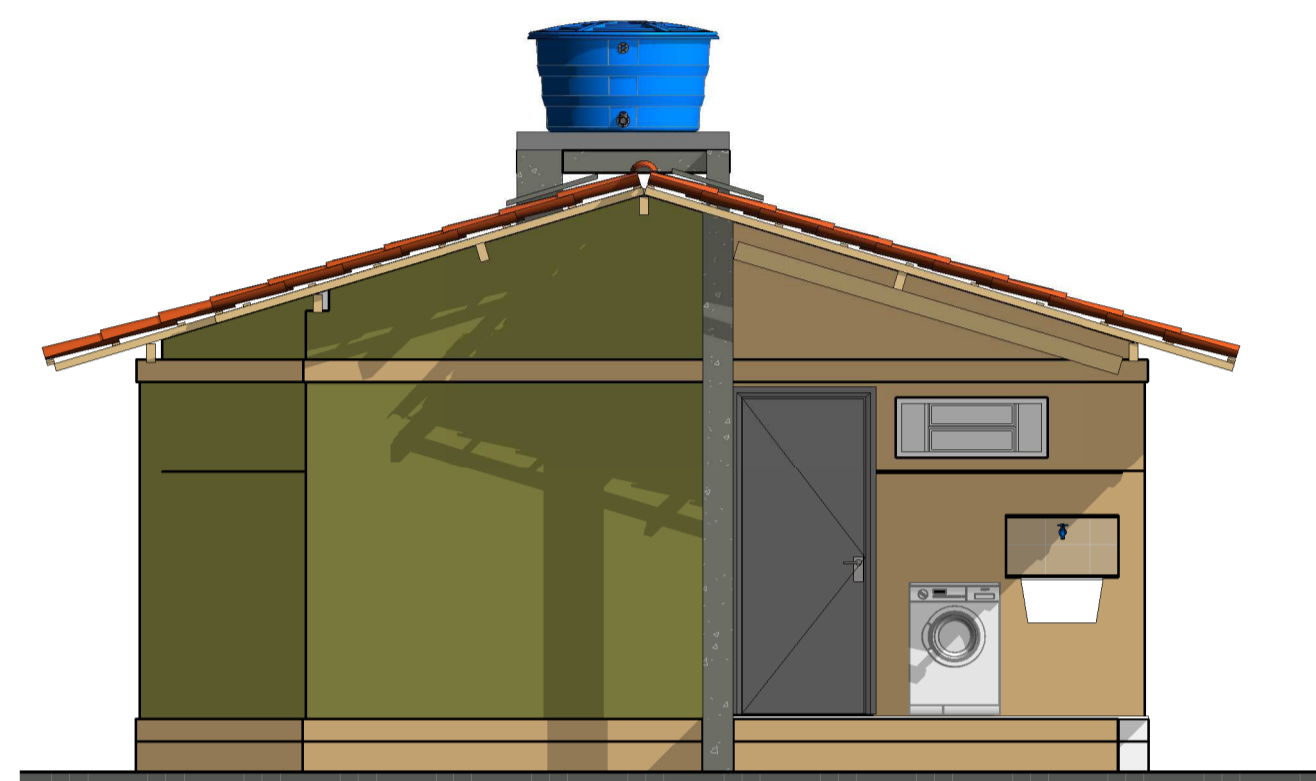

10 Fachada Posterior
1:50



8 Fachada Esquerda
1:50

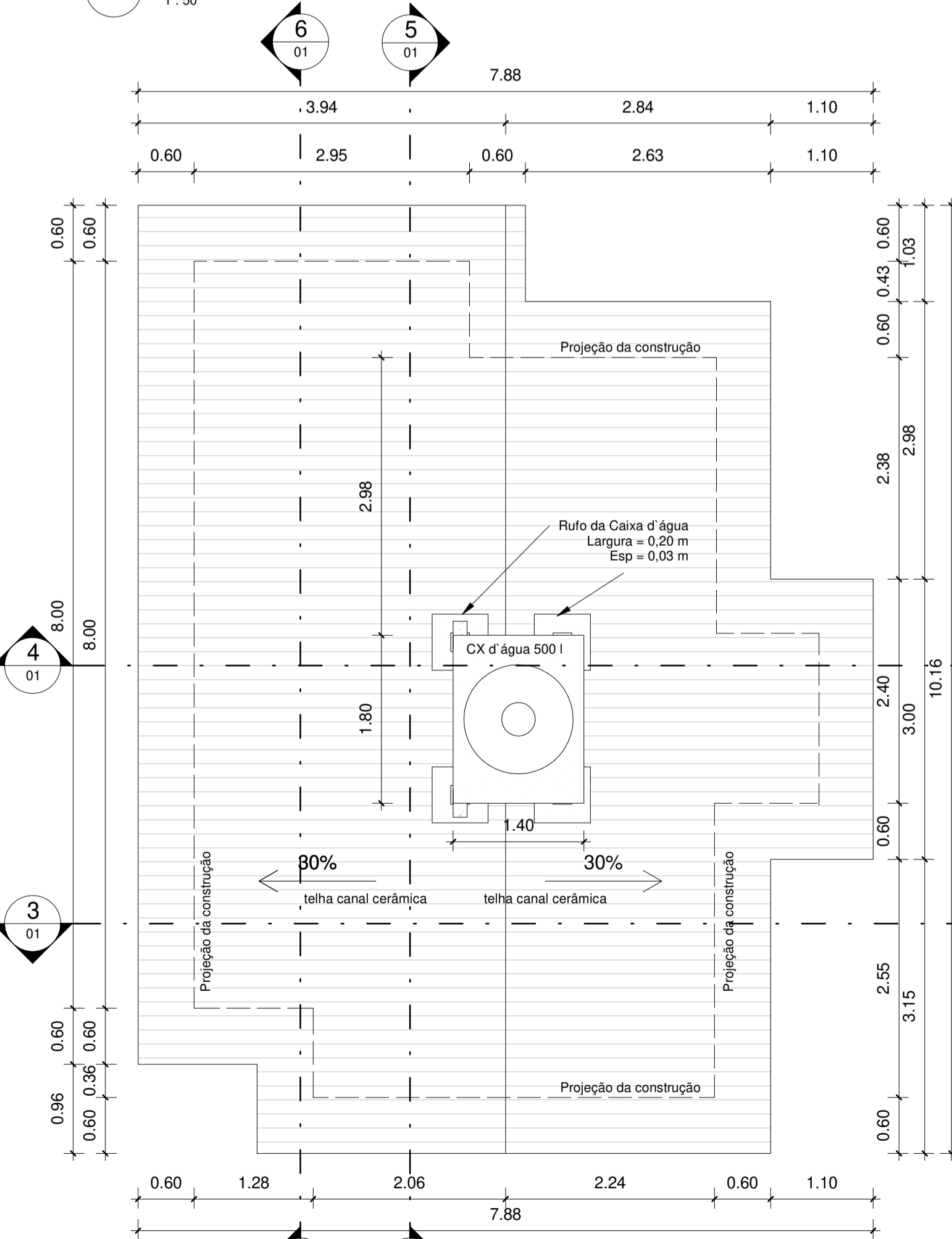

2 Coberta
1:50

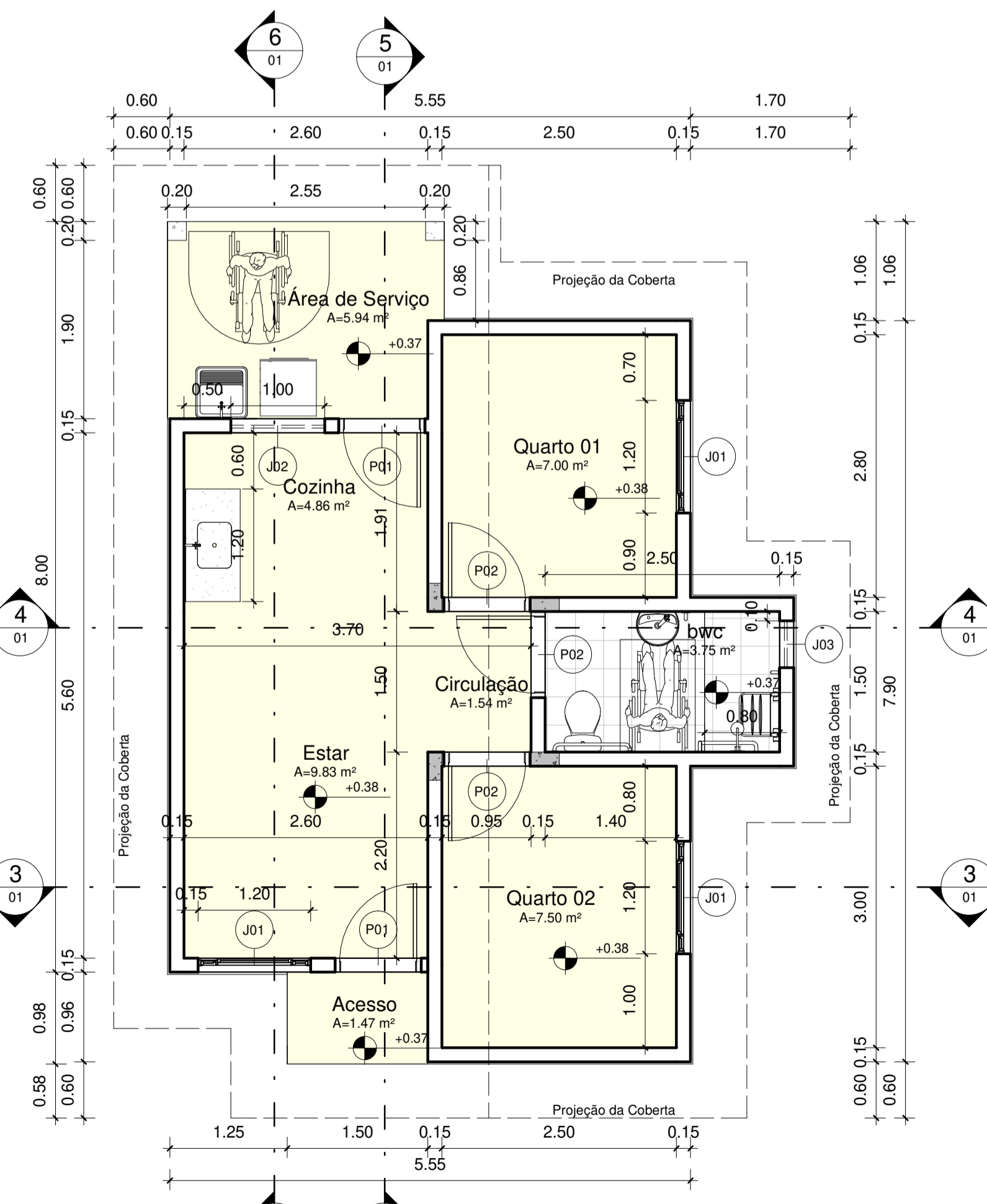

1 Planta Baixa - Cotas
1:50

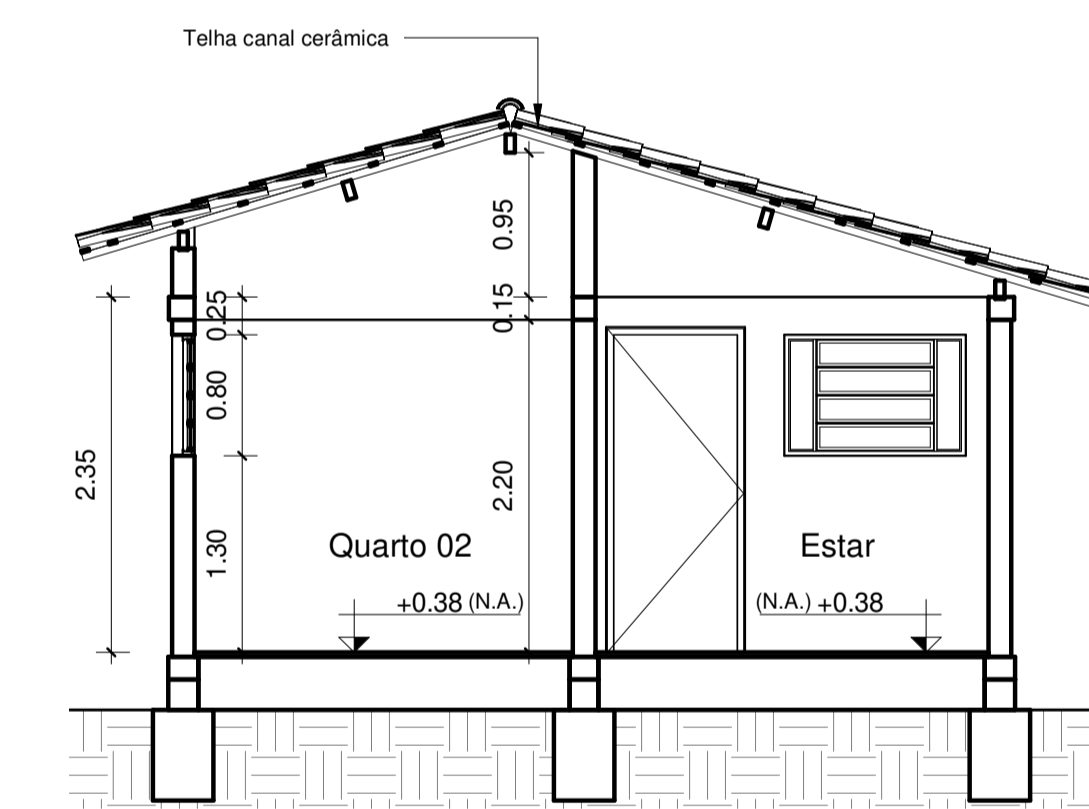

3 Corte BB
1:50

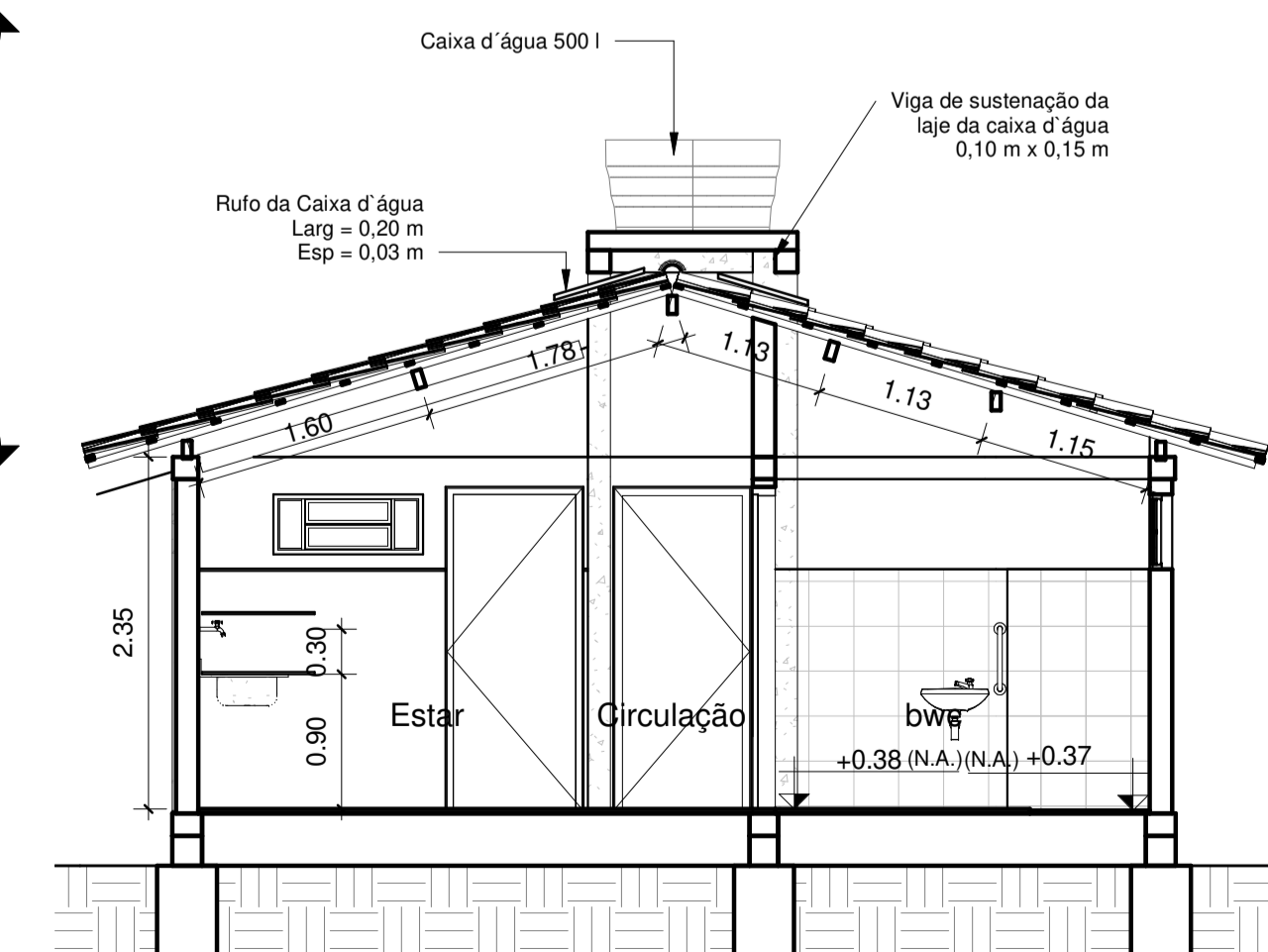

4 Corte AA
1:50

INS. NO CI
ST QD LT SLT VL

PROPRIETÁRIO _____
PROJETO _____
CONSTRUÇÃO _____

UNIDADE HABITACIONAL ADAPTADA ESPELHADA- PARCEIROS DA HABITAÇÃO

Folha: 01/02	Projeto de Arquitetura UNIDADE HABITACIONAL ADAPTADA ESPELHADA- PARCEIROS DA HABITAÇÃO	
PROJETO: UNIDADE HABITACIONAL ADAPTADA ESPELHADA- PARCEIROS DA HABITAÇÃO	responsável técnico:	
LOCAL: Paraíba - PB	PROPRIETÁRIO: COMPANHIA ESTADUAL DE HABITAÇÃO POPULAR- CEHAP	DATA: 09/10/2022
Escala: 1/50	Desenho: Coberta Planta Baixa - Cotas Corte - AA, BB, CC e DD Fachadas - Frontal, Posterior, Lateral Esquerda e Lateral Direita	Referência para arquivo P.M.J.P. Firma

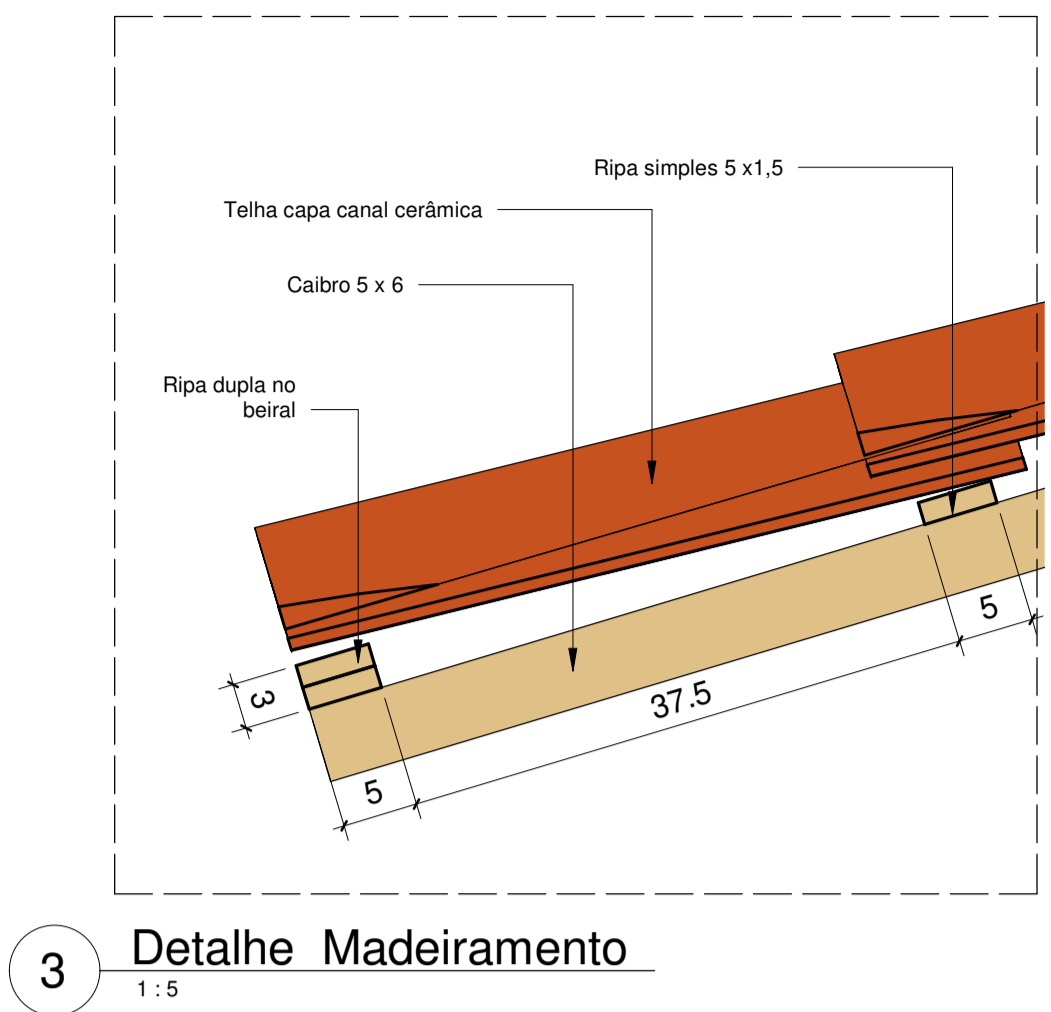
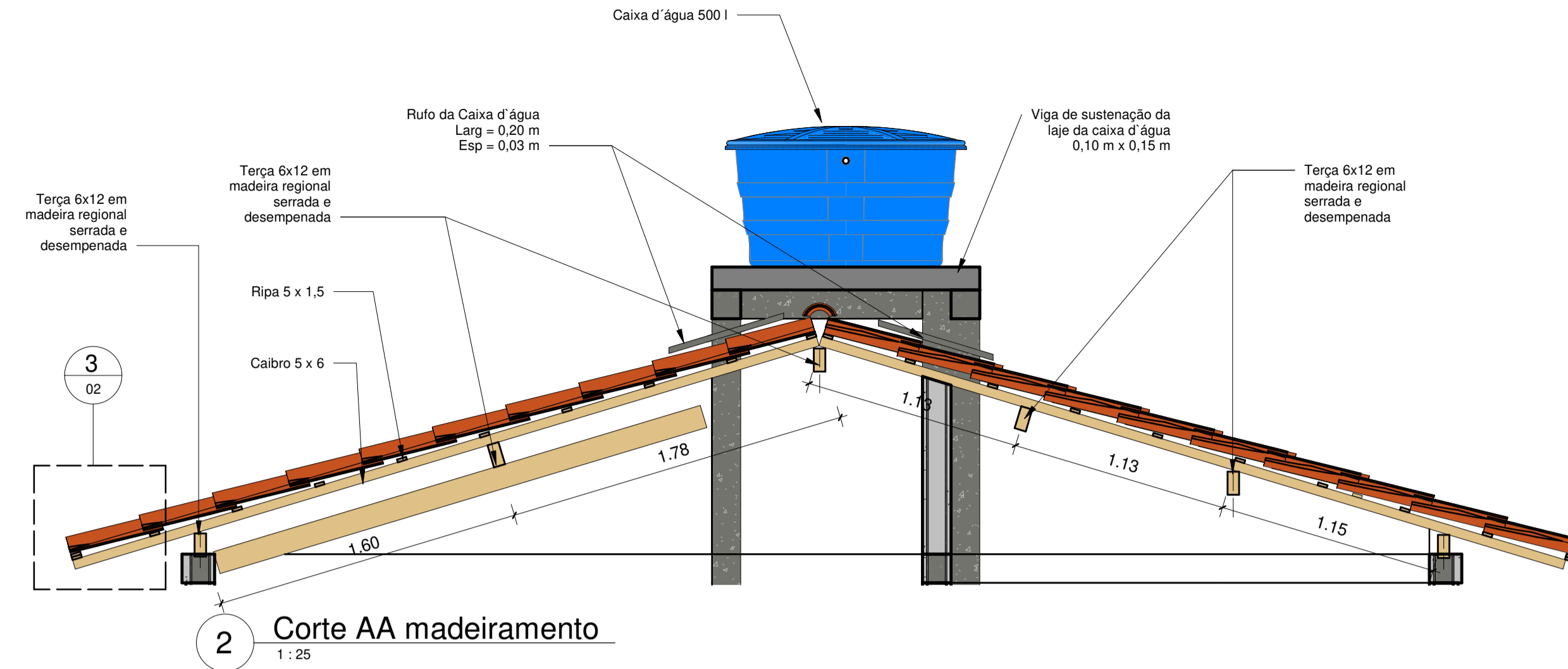
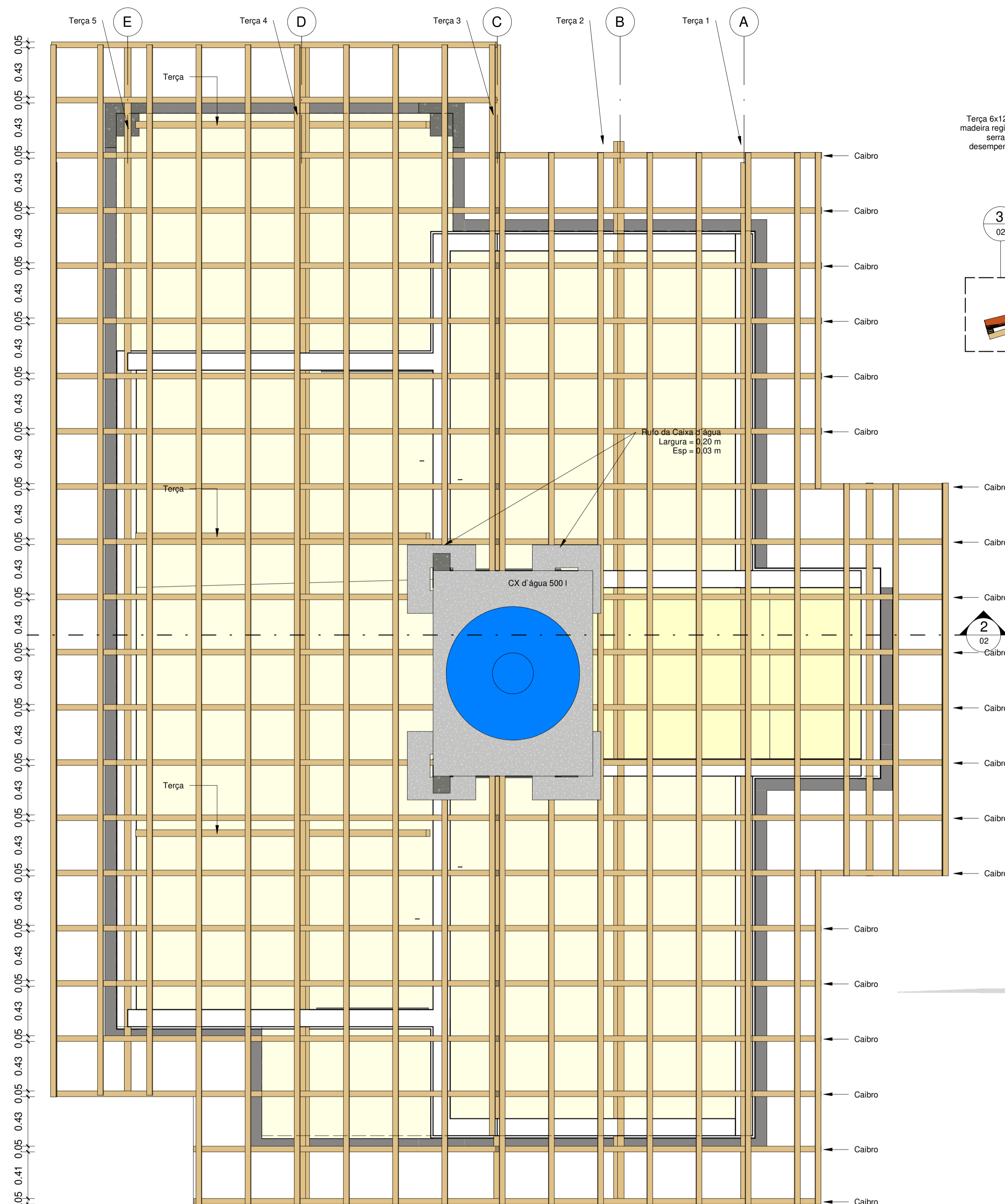

2 Corte AA madeiramento
1:25

3 Detalhe Madeiramento
1:5



6 Perspectiva

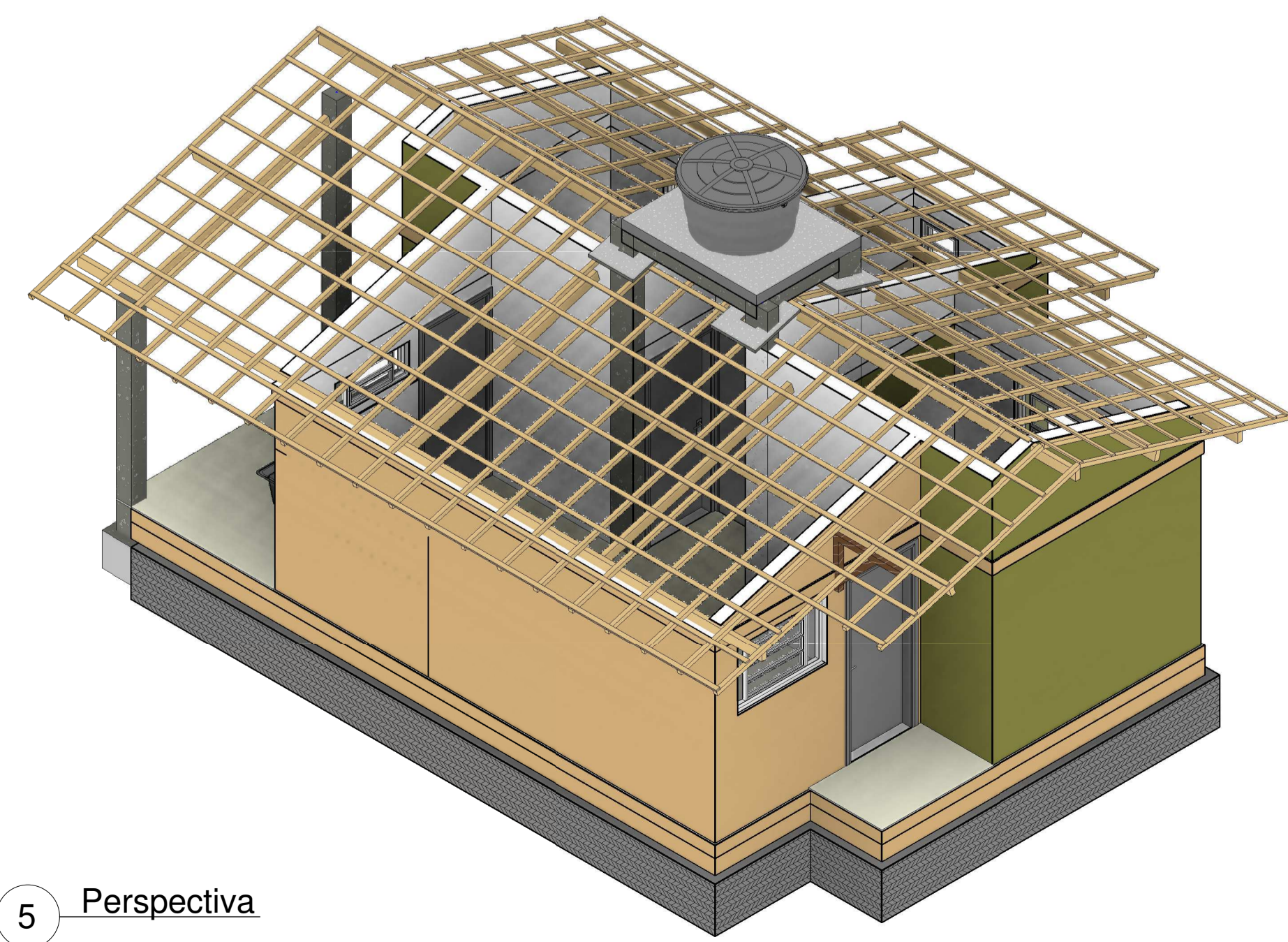

5 Perspectiva

1 Coberta-Maderimento
1:25

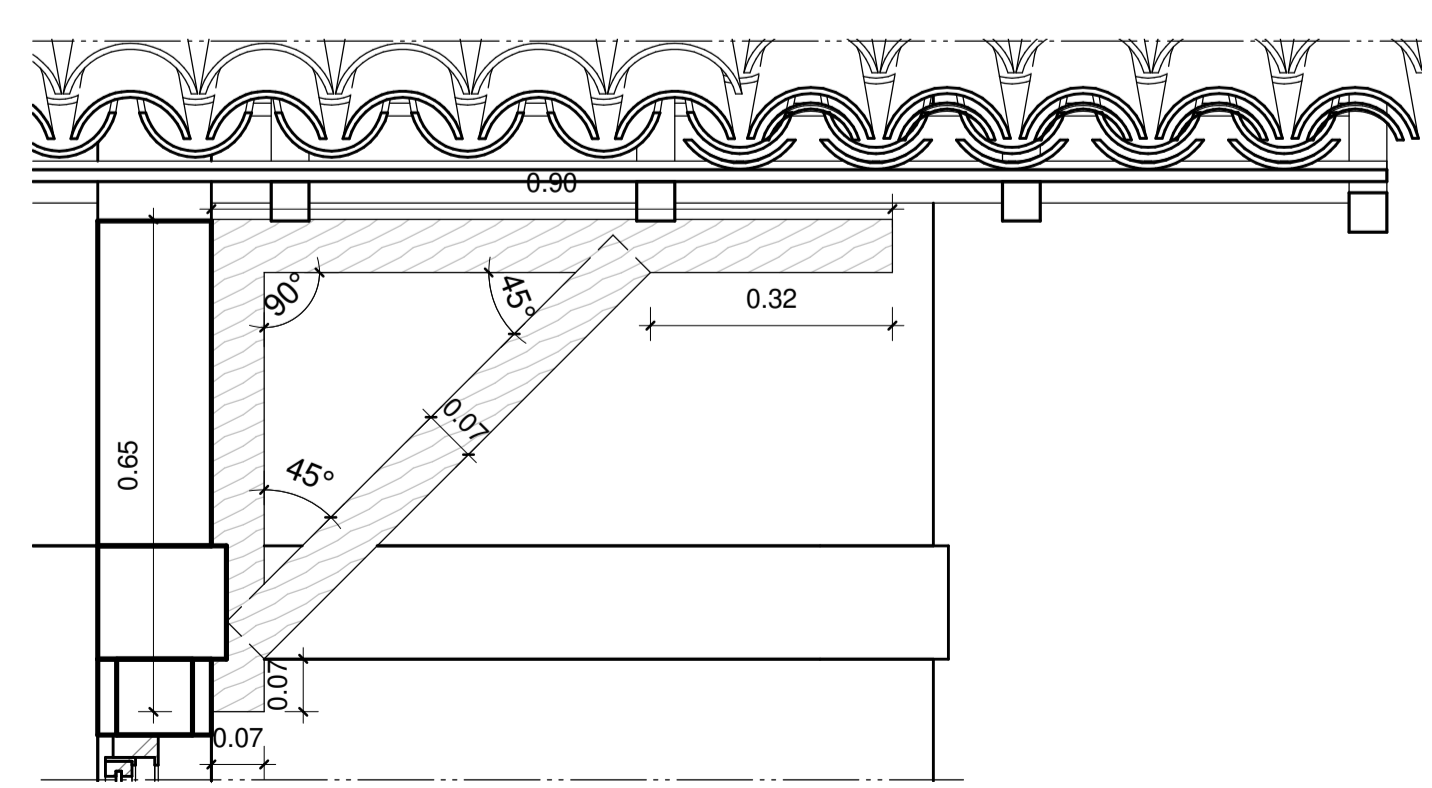

4 Detalhe Mão Francesa
1:10

INS. NO CI				
ST	QD	LT	SLT	VL

PROPRIETÁRIO _____

PROJETO _____

CONSTRUÇÃO _____

UNIDADE HABITACIONAL ADAPTADA ESPELHADA- PARCEIROS DA HABITAÇÃO

Folha: 02/02	Projeto de Arquitetura UNIDADE HABITACIONAL ADAPTADA ESPELHADA- PARCEIROS DA HABITAÇÃO	
PROJETO: UNIDADE HABITACIONAL ADAPTADA ESPELHADA- PARCEIROS DA HABITAÇÃO	responsável técnico:	
LOCAL: Paraíba - PB	PROPRIETÁRIO: COMPANHIA ESTADUAL DE HABITAÇÃO POPULAR- CEHAP	DATA: 11/10/22
Escala: 1/25 1/25 1/5 1/10	Desenho: Coberta - Madeiramento Corte - Madeiramento Perspectiva Madeiramento Detalhe Madeiramento Detalhe Mão Francesa	Área Construída = 42,70 m²
		Referência para arquivo
		P.M.J.P. Firma

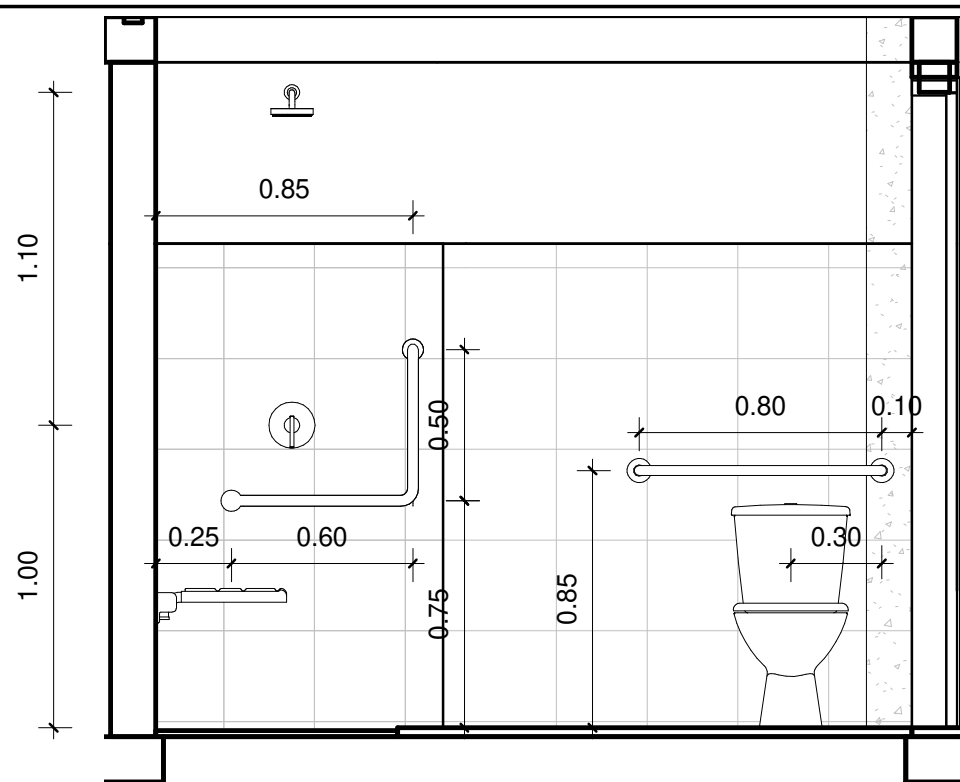

1 Corte AA-bwc
1 : 25

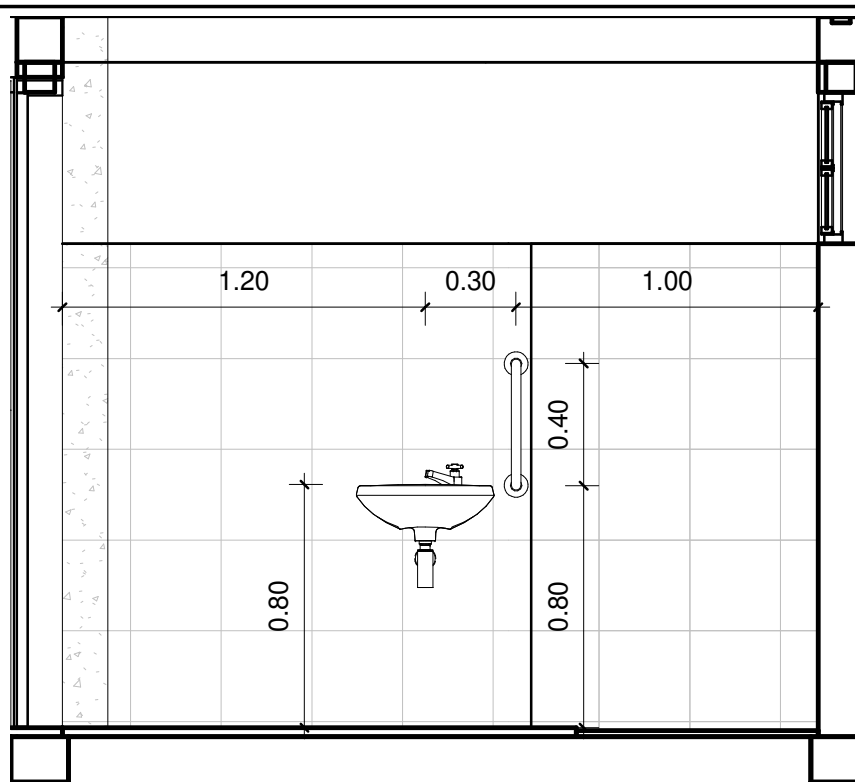

2 Corte BB-bwc
1 : 25

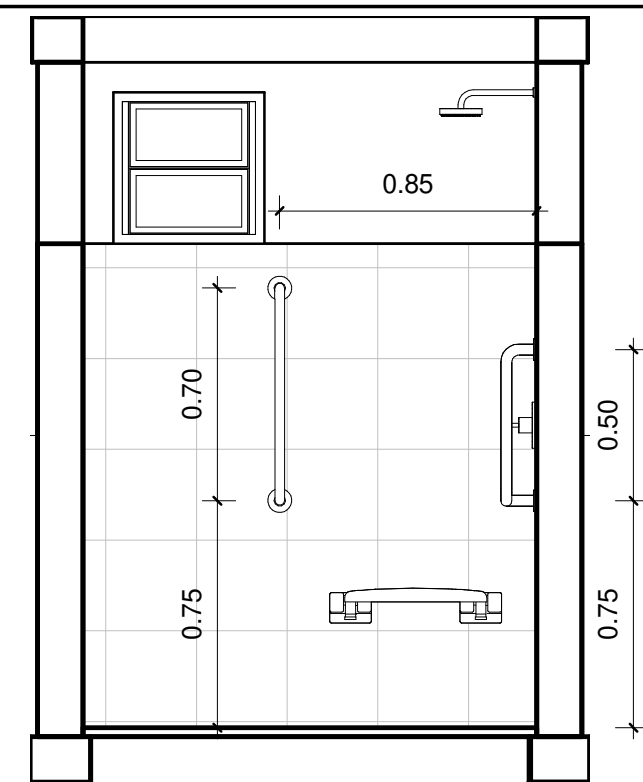

3 Corte CC-bwc
1 : 25

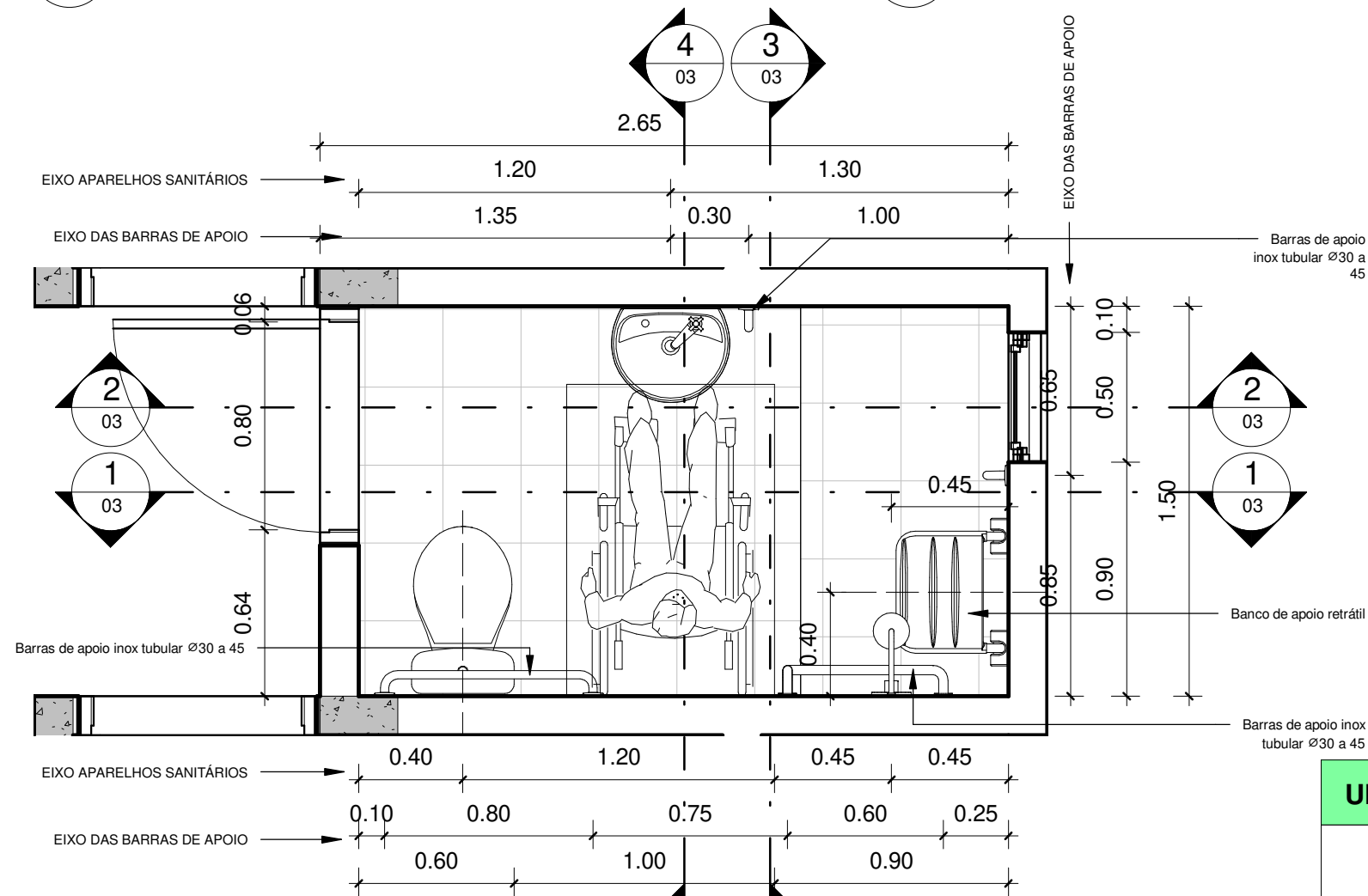

5 Planta Baixa - bwc
1 : 25

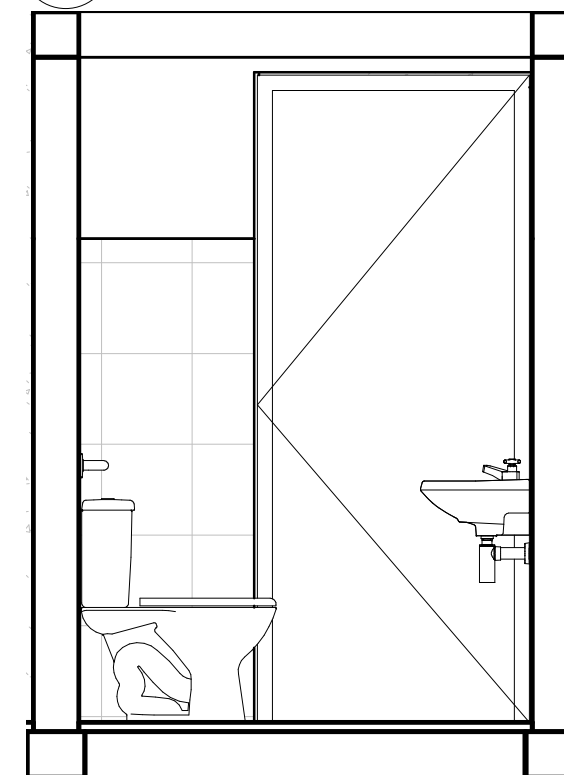

4 Corte DD-bwc
1 : 25

UNIDADE HABITACIONAL ADAPTADA ESPELHADA- PARCEIROS DA HABITAÇÃO



Companhia Estadual de Habitação Popular

desenho:
Planta Baixa - Bwc
Corte - AA, BB, CC e DD

data:
01/10/23
escala:
1/50

responsável técnico:

prancha:

03 /03