

01 Planta Baixa- situação atual
ESCALA:.....1/125

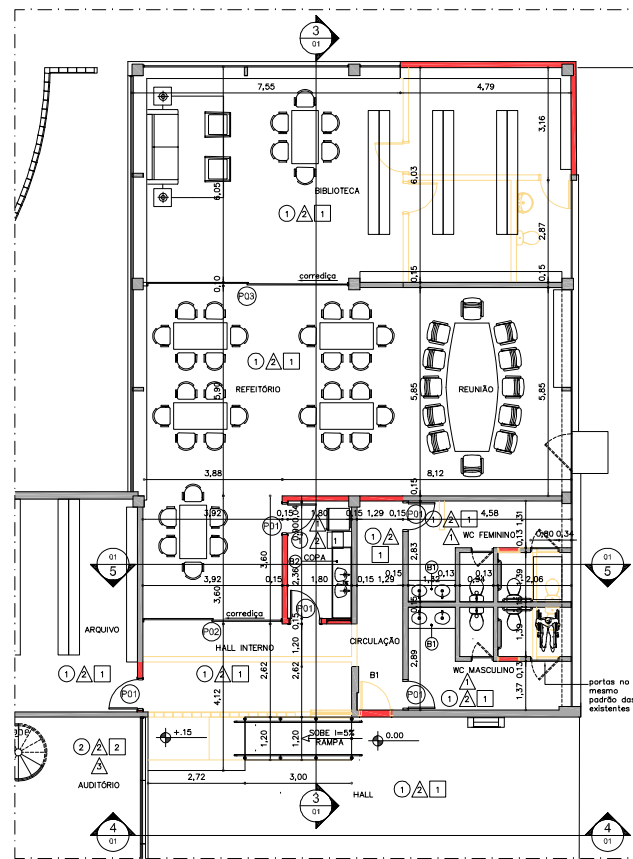

02 Planta Baixa- reforma anexo
ESCALA:.....1/75

LEGENDA

ALVENARIA A CONSTRUIR ALVENARIA A DEMOLIR

| MATERIAS | SUPERFICIES | | | | | | OBSERVAÇÕES |
|--|-------------|---|---|---|---|---|---|
| | 1 | 2 | 3 | 4 | 5 | 6 | |
| PORCELANATO 60x60 CARPETE NA COR GRAFITE CERÂMICA 30x30 (até h=2m) PINTURA NA COR BRANCA CARPETE NA COR BRANCA LAJE PINTURA NA COR BRANCA FORRO MODULAR ACUSTICO | | | | | | | -PORCELANATO 60x60- RETIFICADO FOSCO NA COR CINZA CLARO (MESCLADO) -CARPETE DA PAREDE DO AUDITÓRIO ATÉ ALTURA DA CERÂMICA EXISTENTE. |
| AMBIENTE | | | | | | | |
| AUDITÓRIO | | | | | | | |
| BIBLIOTECA | | | | | | | |
| CIRCULAÇÃO | | | | | | | |
| COPA | | | | | | | |
| HALL | | | | | | | |
| HALL INTERNO | | | | | | | |
| REFEITÓRIO | | | | | | | |
| REUNIÃO | | | | | | | |
| WC FEMININO | | | | | | | |
| WC MASCULINO | | | | | | | |

○ PISO △ PAREDE □ TETO

B1 bancada em granito cinza andorinha
B2 bancada em granito cinza andorinha

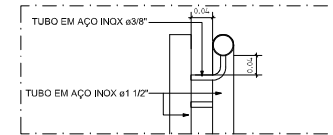

07 Detalhe Corrimão
ESCALA:.....1/5

INS: N3 Q1
SF QD LT SLT VL

| Quantidade de portas | | | | |
|----------------------|------------|---------|--------|-----------------------------|
| Porta | Quantidade | Largura | Altura | descrição |
| P01 | 05 | 0,86 | 2,13 | giro- madeira |
| P02 | 01 | 3,90 | 2,65 | corrediça- alumínio e vidro |
| P03 | 01 | 5,55 | 2,65 | corrediça- alumínio e vidro |

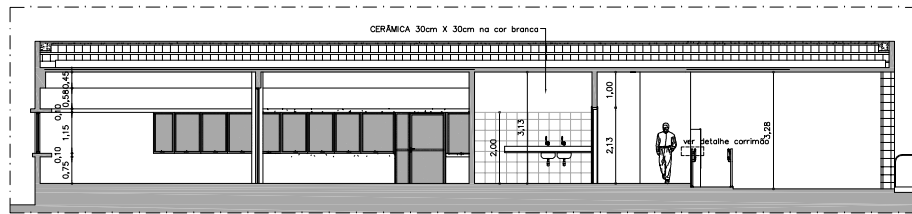

03 Corte 1
ESCALA:.....1/75

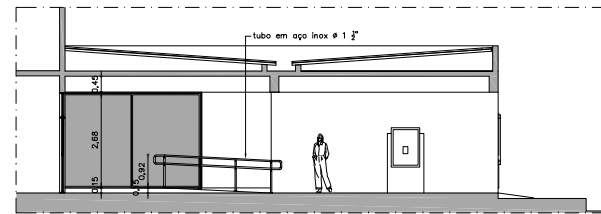

04 Corte 2
ESCALA:.....1/75

PROPRIETÁRIO _____
PROJETO _____
CONSTRUÇÃO _____

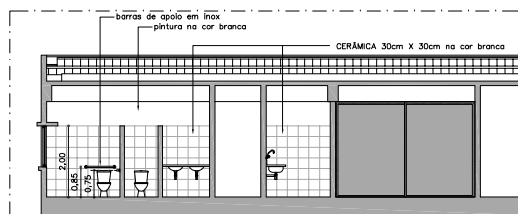

05 Corte 3
ESCALA:.....1/75

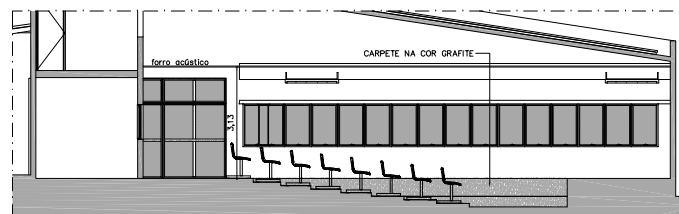

06 Corte 4
ESCALA:.....1/75

Folha: **01/01** PROJETO ARQUITETÔNICO
REFORMA ANEXO- CEHAP

PROJETO: REFORMA ANEXO CEHAP
LOCAL: Av. Heliom Souto Matar, 3029, Mangabira, João Pessoa-PB
PROPRIETÁRIO: COMPANHIA ESTADUAL DE HABITAÇÃO POPULAR-CEHAP

responsável técnico:
Bruno Gustavo Campello dos Santos
CRA 328103/0
Arquiteto

DATA: 18/01/23

ESCALA: 1/125 Desenho: Planta Baixa- situação atual
1/75 ANEAX: Planta Baixa- reforma anexo
1/5 Cortes: Detalhe Corrimão

QUADRO DE ÁREA:
ÁREA TOTAL 604 m²

Referência para arquivo
P.M.J.P. Firma

