



GOVERNO DO ESTADO DA PARAÍBA
CEHAP
Companhia Estadual de Habitação Popular

LEVANTAMENTO - MANUTENÇÃO DA CIDADE MADURA CAMPINA GRANDE

Programa: RECURSOS PRÓPRIOS
Município: CAMPINA GRANDE - PB
Objeto: MANUTENÇÃO CIDADE MADURA - CAMPINA GRANDE

Data do Levantamento: 02/06/2022

| ITEM | DISCRIMINAÇÃO DOS SERVIÇOS | UNID. | QUANTIDADE ORIGINAL | ESTADO DE CONSERVAÇÃO | NECESSITA DE INTERVENÇÃO? | TIPO DE INTERVENÇÃO | ABRANGÊNCIA | QUANTIDADE | UNID. |
|---|---|-------|---------------------|-----------------------|---------------------------|--------------------------------------|-------------|------------|-------|
| 1.0 SERVIÇOS PRELIMINARES | | | | | | | | | |
| UNIDADES HABITACIONAIS | | | | | | | | | |
| 2.0 UNIDADES HABITACIONAIS (MÓDULO COM 02 UNIDADES = 40 UH) 20 MÓDULOS | | | | | | | | | |
| 2.1 INFRAESTRUTURA | | | | | | | | | |
| 2.2 SUPER-ESTRUTURA | | | | | | | | | |
| 2.3 PAREDES E PAINÉIS | | | | | | | | | |
| 2.3.1 Esquadrias de Madeira | | | | | | | | | |
| 2.3.1.1 | Janela madeira regional tipo veneziana, 1,20 x 1,00 m, inclusive com ferrolhos, dobradiças e assentamento | unid | 80,00 | BOM | SIM | SUBSTITUIÇÃO POR JANELA POR ALUMÍNIO | TOTAL | 80,00 | unid |
| 2.3.1.2 | Janela madeira regional tipo veneziana, 1,00 x 1,00 m, inclusive com ferrolhos, dobradiças e assentamento | unid | 80,00 | BOM | SIM | SUBSTITUIÇÃO POR JANELA POR ALUMÍNIO | TOTAL | 80,00 | unid |
| 2.3.1.3 | Grade de ferro (1,35 x 1,50) x 2,00 | m² | 81,00 | REGULAR | SIM | REPINTURA | TOTAL | 81,00 | m² |
| 2.4 COBERTURA | | | | | | | | | |
| 2.4.1 Telhados | | | | | | | | | |
| 2.4.1.1 | Cobertura com telhas cerâmicas tipo canal com argamassa traço 1:3 | m² | 2.475,00 | REGULAR | SIM | REVISAR TELHADO | TOTAL | 2.475,00 | m² |
| 2.4.1.2 | Laje pré-moldada para piso, sobrecarga 200 kg/m², vãos até 3,50m, e = 8 cm (para caixa d'água) | m² | 184,80 | REGULAR | SIM | IMPERMEABILIZAÇÃO | TOTAL | 184,80 | m² |
| 2.4.1.3 | Algeroz em concreto armado, largura 25cm, espessura 3cm | m | 178,00 | REGULAR | SIM | IMPERMEABILIZAÇÃO | TOTAL | 178,00 | m |
| 2.5 REVESTIMENTOS | | | | | | | | | |
| 2.5.1 Revestimentos Internos | | | | | | | | | |
| 2.5.2 Revestimentos Externos | | | | | | | | | |
| 2.5.3 Pintura | | | | | | | | | |
| 2.5.3.1 | Pintura externa latex acrílica, duas demãos | m² | 3.666,60 | RUIM | SIM | REPINTURA | TOTAL | 3.666,60 | m² |
| 2.5.3.2 | Emassamento com massa acrílica, em duas demãos | m² | 3.666,60 | REGULAR | SIM | CONCERTO | PARCIAL | 183,33 | m² |
| 2.6 PAVIMENTAÇÃO | | | | | | | | | |
| 2.7 INSTALAÇÕES | | | | | | | | | |
| 2.7.1 Elétricas | | | | | | | | | |
| 2.7.1.1 | Quadro de medição elétrica (padrão ENERGISA), inclusive poste e caixa de passagem, sendo 01 poste à cada conjunto de 02 casas | unid | 40,00 | REGULAR | SIM | PINTURA | PARCIAL | 136,00 | m² |
| 2.8 COMPLEMENTAÇÃO | | | | | | | | | |
| 2.8.1 Diversos | | | | | | | | | |
| 2.8.1.1 | Corrimão em tubo de ferro galvanizado de 1 1/2" de diam. | m | 140,00 | BOM | SIM | REPINTURA | TOTAL | 140,00 | m |
| 2.8.1.2 | Limpeza final da obra | m² | 2607,80 | REGULAR | SIM | CAPINA E LIMPEZA | PARCIAL | 2.164,60 | m² |
| EQUIPAMENTOS COMUNITARIOS | | | | | | | | | |
| 3.0 BLOCO ADMINISTRATIVO E GUARITA | | | | | | | | | |
| 3.1 INFRAESTRUTURA | | | | | | | | | |
| 3.2 SUPER-ESTRUTURA | | | | | | | | | |
| 3.2.1 Concretos | | | | | | | | | |
| 3.2.1.1 | Laje pré-moldada para cobertura, sobrecarga 100 kg/m², vãos até 3,50 m/e=8 cm, com lajotas e capacidade com concreto Fck=20 MPa, 3 cm, inter-eixo 38 cm, com escoramento (reap. 3x) e ferragem negativa | m² | 66,77 | BOM | SIM | REPINTURA DOS BERAIS | TOTAL | 27,20 | m² |
| 3.3 PAREDES E PAINÉIS | | | | | | | | | |
| 3.3.2 Esquadrias de Madeira | | | | | | | | | |
| 3.3.2.1 | Porta de madeira compensada lisa, para pintura, 0,80 x 2,10 m, inclusive forra, alizar e ferragens. Assentada com argamassa de cimento e areia (1:4) | unid | 4,00 | REGULAR | SIM | SUBSTITUIÇÃO POR PORTA DE ALUMÍNIO | TOTAL | 4,00 | unid |





GOVERNO DO ESTADO DA PARAÍBA
CEHAP
Companhia Estadual de Habitação Popular

LEVANTAMENTO - MANUTENÇÃO DA CIDADE MADURA CAMPINA GRANDE

Programa: RECURSOS PRÓPRIOS
Município: CAMPINA GRANDE - PB
Objeto: MANUTENÇÃO CIDADE MADURA - CAMPINA GRANDE

Data do Levantamento: 02/06/2022

| ITEM | DISCRIMINAÇÃO DOS SERVIÇOS | UNID. | QUANTIDADE ORIGINAL | ESTADO DE CONSERVAÇÃO | NECESSITA DE INTERVENÇÃO? | TIPO DE INTERVENÇÃO | ABRANGÊNCIA | QUANTIDADE | UNID. |
|---------|---|-------|---------------------|-----------------------|---------------------------|------------------------------------|-------------|------------|-------|
| 3.3.2.2 | Porta de madeira compensada lisa, para pintura, 0,70 x 2,10 m, inclusive forra, alizar e ferragens. Assentada com argamassa de cimento e areia (1:4) | unid | 1,00 | REGULAR | SIM | SUBSTITUIÇÃO POR PORTA DE ALUMÍNIO | TOTAL | 1,00 | unid |
| 3.3.3 | Esquadria de Alumínio | | | | | | | | |
| 3.3.3.3 | Instalação de Grades em barras de ferro | m² | 11,49 | BOM | SIM | INSTALAR | TOTAL | 11,49 | m² |
| 3.4 | COBERTURA | | | | | | | | |
| 3.4.1 | Telhados | | | | | | | | |
| 3.4.1.1 | Forro de gesso em placas 60x60 cm, espessura 1,2 cm, inclusive fixação com arame | m² | 30,74 | RUIM | SIM | CONERTO | PARCIAL | 4,00 | m² |
| 3.5 | REVESTIMENTOS | | | | | | | | |
| 3.5.3 | Pintura | | | | | | | | |
| 3.5.3.1 | Pintura látex acrílica, ambientes externos, duas demãos | m² | 132,94 | REGULAR | SIM | PINTURA | TOTAL | 132,94 | m² |
| 3.5.3.2 | Pintura látex PVA ambientes internos, duas demãos | m² | 93,04 | REGULAR | SIM | PINTURA | TOTAL | 93,04 | m² |
| 3.5.3.3 | Pintura látex PVA ambientes internos, para forro de gesso, duas demãos | m² | 30,74 | REGULAR | SIM | PINTURA | TOTAL | 30,74 | m² |
| 3.6 | PAVIMENTAÇÃO | | | | | | | | |
| 3.6.1 | Pisos / Cimentados | | | | | | | | |
| 3.7 | INSTALAÇÕES | | | | | | | | |
| 3.7.1 | Elétricas | | | | | | | | |
| 3.7.1.1 | Quadro de distribuição de energia em chapa metálica, para 3 disjuntores | unid | 1,00 | REGULAR | SIM | DISJUNTOR DISPARANDO | TOTAL | 1,00 | unid |
| 3.7.1.2 | Disjuntor termomagnético monopolar 10 a 30A 240 V - fornecimento e instalação | unid | 4,00 | REGULAR | SIM | DISJUNTOR DISPARANDO | TOTAL | 4,00 | unid |
| 3.7.1.3 | Disjuntor monofásico DR 40 A - fornecimento e instalação | unid | 1,00 | REGULAR | SIM | DISJUNTOR DISPARANDO | TOTAL | 1,00 | unid |
| 3.7.1.4 | Quadro de medição elétrica (padrão ENERGISA), inclusive poste e caixa de passagem | unid | 1,00 | BOM | SIM | REPINTURA | TOTAL | 1,70 | m² |
| 3.7.2 | Hidráulica | | | | | | | | |
| 3.7.2.1 | Ponto de água fria PVC 1/2" - media 5,00m de tubo de PVC roscável | unid | 10,00 | RUIM | SIM | RETIRAR VAZAMENTO | PARCIAL | 1,00 | unid |
| 3.7.3 | Esgoto | | | | | | | | |
| 3.7.4 | Aparelhos | | | | | | | | |
| 3.7.4.1 | Vaso sanitário com caixa de descarga acoplada, inclusive peças de fixação | unid | 1,00 | RUIM | SIM | DESCARGA NÃO FUNCIONA | TOTAL | 1,00 | unid |
| 3.7.4.2 | Lavatório louca suspenso branco padrão popular c/acessórios de fixação ferragens em metal cromado sifão 1680 1"x1.1/4" torneira de pressão 1193 de 1/2" e válvula de escoamento 1600 rabicho em PVC | unid | 3,00 | RUIM | SIM | TORNEIRA VAZANDO | PARCIAL | 2,00 | unid |
| 3.7.4.3 | Registro gaveta 3/4" com canopla, acabamento cromado simples - fornecimento e instalação | unid | 3,00 | RUIM | SIM | RETIRAR VAZAMENTO | NENHUMA | 1,00 | unid |
| 3.8 | COMPLEMENTAÇÃO | | | | | | | | |
| 3.8.1 | Diversos | | | | | | | | |
| 3.8.1.1 | Limpeza final da obra | m² | 55,40 | REGULAR | SIM | CAPINA E LIMPEZA | PARCIAL | 36,26 | m² |
| 4.0 | CENTRO MÉDICO | | | | | | | | |
| 4.1 | INFRAESTRUTURA | | | | | | | | |
| 4.2 | SUPER-ESTRUTURA | | | | | | | | |
| 4.3 | PAREDES E PAINÉIS | | | | | | | | |
| 4.3.1 | Alvenarias | | | | | | | | |
| 4.3.2 | Esquadrias de Madeira | | | | | | | | |
| 4.3.2.1 | Porta de madeira compensada lisa para verniz, 0,70x2,10 m, inclusive fechadura, dobradiças e forra com bandeira em veneziana, com 0,30 m de altura, assentada com argamassa de cimento e areia no traço 1:4 | unid | 1,00 | REGULAR | SIM | SUBSTITUIÇÃO POR PORTA DE ALUMÍNIO | TOTAL | 1,00 | unid |





GOVERNO DO ESTADO DA PARAÍBA
CEHAP
Companhia Estadual de Habitação Popular

LEVANTAMENTO - MANUTENÇÃO DA CIDADE MADURA CAMPINA GRANDE

Programa: RECURSOS PRÓPRIOS
Município: CAMPINA GRANDE - PB
Objeto: MANUTENÇÃO CIDADE MADURA - CAMPINA GRANDE

Data do Levantamento: 02/06/2022

| ITEM | DISCRIMINAÇÃO DOS SERVIÇOS | UNID. | QUANTIDADE ORIGINAL | ESTADO DE CONSERVAÇÃO | NECESSITA DE INTERVENÇÃO? | TIPO DE INTERVENÇÃO | ABRANGÊNCIA | QUANTIDADE | UNID. |
|--------------|---|-------|---------------------|-----------------------|---------------------------|------------------------------------|-------------|------------|-------|
| 4.3.2.2 | Porta de madeira compensada lisa para verniz, 0,80x2,10 m, inclusive fechadura, dobradiças e forra com bandeira em veneziana, com 0,30 m de altura, assentada com argamassa de cimento e areia no traço 1:4 | unid | 6,00 | REGULAR | SIM | SUBSTITUIÇÃO POR PORTA DE ALUMÍNIO | TOTAL | 6,00 | unid |
| 4.3.2.3 | Porta de madeira compensada lisa para verniz, 0,80x2,10 m, inclusive fechadura, dobradiças e forra com bandeira em veneziana, com 0,30 m de altura, assentada com argamassa de cimento e areia no traço 1:5 | unid | 1,00 | PÉSSIMO | SIM | SUBSTITUIÇÃO POR PORTA DE ALUMÍNIO | PARCIAL | 1,00 | unid |
| 4.3.2.4 | Porta de madeira em massaranduba com forra e bandeira em veneziana 0,30m para verniz com duas folhas fixas 1,00x2,10 e duas folhas moveis de correr 0,90x2,10 m, inclusive fechadura, trilhos, guias e roldana, assentada com argamassa de cimento e areia no traço 1:4 | unid | 1,00 | REGULAR | SIM | SUBSTITUIÇÃO POR PORTA DE ALUMÍNIO | TOTAL | 1,00 | unid |
| 4.3.2.5 | Vidro liso comum esp. 4mm | m² | 10,95 | BOM | SIM | SUBSTITUIR VIDRO QUEBRADO | PARCIAL | 0,50 | m² |
| 4.4 | COBERTURA | | | | | | | | |
| 4.4.1 | Laje pré-moldada p/forro, sobrecarga 100kg/m², vãos até 3,50m/e=8cm, c/lajotas e cap. conc Fck=20MPa, 3cm, inter eixo 38cm, c/escoramento (reapr.3X) e ferragem negativa | m² | 154,98 | BOM | SIM | REPINTURA DOS BERAIS | PARCIAL | 36,17 | m² |
| 4.4.2 | Cobertura em telha cerâmica tipo canal, com argamassa traço 1:3 (cimento e areia) | m² | 156,29 | BOM | SIM | REVISAR TELHADO | TOTAL | 156,29 | m² |
| 4.4.3 | Forro de gesso em placas 60x60cm, espessura 1,2cm, inclusive fixação com arame | m² | 94,24 | BOM | SIM | REPINTURA | TOTAL | 94,24 | m² |
| 4.5 | REVESTIMENTOS | | | | | | | | |
| 4.5.1 | Revestimentos Internos | | | | | | | | |
| 4.5.2 | Revestimentos Externos | | | | | | | | |
| 4.5.3 | Pintura | | | | | | | | |
| 4.5.3.1 | Pintura latex acrílica ambientes externos, duas demãos | m² | 156,53 | REGULAR | SIM | REPINTURA | TOTAL | 156,53 | m² |
| 4.5.3.3 | Pintura latex PVA ambientes internos, duas demãos | m² | 210,04 | REGULAR | SIM | REPINTURA | TOTAL | 210,04 | m² |
| 4.5.3.4 | Pintura em verniz sintético brilhante em madeira, três demãos | m² | 75,21 | REGULAR | SIM | REPINTURA | PARCIAL | 12,18 | m² |
| 4.6 | PAVIMENTAÇÃO | | | | | | | | |
| 4.6.1 | Cimentados | | | | | | | | |
| 4.6.1.1 | Calçada de proteção em concreto magro 1:4:8 e=5,0cm, largura 0,50m | m² | 20,80 | BOM | SIM | CAPINA E LIMPEZA | TOTAL | 72,33 | m² |
| 4.7 | INSTALAÇÕES | | | | | | | | |
| 4.7.1 | Elétricas | | | | | | | | |
| 4.7.2 | Hidráulica | | | | | | | | |
| 4.7.2.1 | Caixa d'água de fibra de vidro com tampa 1500 litros completa - fornecimento e instalação | unid | 1,00 | BOM | SIM | LIMPEZA | TOTAL | 1,00 | unid |
| 4.7.3 | Esgoto | | | | | | | | |
| 4.7.3.1 | Caixa de gordura simples em concreto pré-moldado com tampa | unid | 1,00 | BOM | SIM | LIMPEZA | TOTAL | 1,00 | unid |
| 4.7.3.2 | Caixa de passagem em alvenaria com tampa em concreto - 0,60x0,60x0,60m | unid | 6,00 | BOM | SIM | LIMPEZA | TOTAL | 6,00 | unid |
| 4.7.4 | Aparelhos | | | | | | | | |
| 4.7.4.1 | Vaso sanitário com caixa de descarga acoplada - louça branca | unid | 2,00 | RUIM | SIM | VASO INTERDITADO | PARCIAL | 1,00 | unid |
| 4.8 | COMPLEMENTAÇÃO | | | | | | | | |
| 4.8.1 | Diversos | | | | | | | | |
| 4.8.1.1 | Mureta para instalação do quadro de medição e do hidrômetro, c/ fundação, rebocada e pintada à cal - (1,00 x 1,80) m | m | 1,00 | BOM | SIM | REPINTURA | TOTAL | 1,70 | m² |
| 5.0 | SALÃO COMUNITÁRIO | | | | | | | | |
| 5.1 | INFRAESTRUTURA | | | | | | | | |
| 5.2 | SUPER-ESTRUTURA | | | | | | | | |





GOVERNO DO ESTADO DA PARAÍBA
CEHAP
Companhia Estadual de Habitação Popular

LEVANTAMENTO - MANUTENÇÃO DA CIDADE MADURA CAMPINA GRANDE

Programa: RECURSOS PRÓPRIOS
Município: CAMPINA GRANDE - PB
Objeto: MANUTENÇÃO CIDADE MADURA - CAMPINA GRANDE

Data do Levantamento: 02/06/2022

| ITEM | DISCRIMINAÇÃO DOS SERVIÇOS | UNID. | QUANTIDADE ORIGINAL | ESTADO DE CONSERVAÇÃO | NECESSITA DE INTERVENÇÃO? | TIPO DE INTERVENÇÃO | ABRANGÊNCIA | QUANTIDADE | UNID. |
|------------|--|-------|---------------------|-----------------------|---------------------------|------------------------------------|-------------|------------|-------|
| 5.3 | PAREDES E PAINÉIS | | | | | | | | |
| 5.3.1 | Alvenarias | | | | | | | | |
| 5.3.2 | Esquadrias de Madeira | | | | | | | | |
| 5.3.2.1 | Porta de madeira compensada lisa para pintura, 0,80x2,10 m, inclusive fechadura, dobradiças e forra com bandeira em veneziana, com 0,30 m de altura, assentada com argamassa de cimento e areia no traço 1:4 | unid | 6,00 | RUIM | SIM | SUBSTITUIÇÃO POR PORTA DE ALUMÍNIO | TOTAL | 6,00 | unid |
| 5.4 | COBERTURA | | | | | | | | |
| 5.4.1 | Telhados | | | | | | | | |
| 5.4.1.1 | Cobertura em telha cerâmica tipo canal, com argamassa traço 1:3 (cimento e areia), mais estrutura para telha cerâmica, em madeira 2ª serrada não aparelhada. | m² | 310,33 | RUIM | SIM | RETELHAMENTO TOTAL | TOTAL | 310,33 | m² |
| 5.4.1.2 | Estrutura metálica completa em aço, para cobertura em telha cerâmica - fornecimento e instalação | kg | 2.593,36 | REGULAR | SIM | REPINTURA | TOTAL | 154,56 | m² |
| 5.4.1.3 | Rufo (algeroz) em concreto armado, largura 25 cm | m | 5,70 | BOM | SIM | IMPERMEABILIZAÇÃO | TOTAL | 5,70 | m |
| 5.4.1.4 | Instalação de janelas em alumínio com venezianas para o fechamento da abertura zenital | m² | 9,24 | BOM | SIM | INSTALAR | TOTAL | 9,24 | m² |
| 5.5 | REVESTIMENTOS | | | | | | | | |
| 5.5.1 | Revestimentos Internos | | | | | | | | |
| 5.5.2 | Revestimentos Externos | | | | | | | | |
| 5.5.3 | Pintura | | | | | | | | |
| 5.5.3.1 | Pintura látex acrílica, ambientes externos, duas demãos | m² | 202,14 | REGULAR | SIM | REPINTURA | TOTAL | 202,14 | m² |
| 5.5.3.2 | Pintura látex PVA ambientes internos, duas demãos | m² | 155,67 | REGULAR | SIM | REPINTURA | TOTAL | 155,67 | m² |
| 5.5.3.3 | Pintura látex PVA ambientes internos, para forro de gesso, duas demãos | m² | 42,72 | REGULAR | SIM | REPINTURA | TOTAL | 42,72 | m² |
| 5.5.3.4 | Pintura esmalte 2 demãos c/emassamento p/esquadria madeira | m² | 75,24 | REGULAR | SIM | PINTURA | TOTAL | 75,24 | m² |
| 5.6 | PAVIMENTAÇÃO | | | | | | | | |
| 5.7 | INSTALAÇÕES | | | | | | | | |
| 5.7.1 | Elétricas | | | | | | | | |
| 5.7.1.1 | Luminária tipo SPOT para 1 lâmpada fluorescente compacta - fornecimento e instalação | unid | 27,00 | REGULAR | SIM | SUBSTITUIR LUMINÁRIA | PARCIAL | 12,00 | unid |
| 5.7.1.2 | Lâmpada fluorescente compacta 25 W - fornecimento e instalação | unid | 27,00 | REGULAR | SIM | SUBSTITUIÇÃO DE LÂMPADA | PARCIAL | 12,00 | unid |
| 5.7.1.3 | Quadro de medição elétrica (padrão ENERGISA), inclusive poste e caixa de passagem | unid | 1,00 | BOM | SIM | REPINTURA | TOTAL | 1,70 | m² |
| 5.7.2 | Hidráulica | | | | | | | | |
| 5.7.3 | Esgoto | | | | | | | | |
| 5.7.4 | Aparelhos | | | | | | | | |
| 5.7.4.1 | Vaso sanitária com caixa de descarga acoplada, inclusive peças de fixação | unid | 2,00 | REGULAR | SIM | DESCARGA NÃO FUNCIONA | PARCIAL | 1,00 | unid |
| 5.7.4.2 | Lavatório louca suspenso branco padrão popular c/ acessórios de fixação ferragens em metal cromado sifão 1680 1"x1.1/4" torneira de pressão 1193 de 1/2" e válvula de escoamento 1600 rabicho em PVC | unid | 2,00 | RUIM | SIM | SIFÃO QUEBRADO | TOTAL | 2,00 | unid |
| 5.8 | COMPLEMENTAÇÃO | | | | | | | | |
| 5.8.1 | Diversos | | | | | | | | |
| 5.8.1.1 | Limpeza final da obra | m² | 260,59 | REGULAR | SIM | CAPINA E LIMPEZA | TOTAL | 99,00 | m² |
| 6.0 | REDÁRIO (02 UNIDADES) | | | | | | | | |
| 6.1 | INFRAESTRUTURA | | | | | | | | |
| 6.2 | SUPER-ESTRUTURA | | | | | | | | |
| 6.3 | COBERTURA | | | | | | | | |





GOVERNO DO ESTADO DA PARAÍBA
CEHAP
Companhia Estadual de Habitação Popular

LEVANTAMENTO - MANUTENÇÃO DA CIDADE MADURA CAMPINA GRANDE

Programa: RECURSOS PRÓPRIOS
Município: CAMPINA GRANDE - PB
Objeto: MANUTENÇÃO CIDADE MADURA - CAMPINA GRANDE

Data do Levantamento: 02/06/2022

| ITEM | DISCRIMINAÇÃO DOS SERVIÇOS | UNID. | QUANTIDADE ORIGINAL | ESTADO DE CONSERVAÇÃO | NECESSITA DE INTERVENÇÃO? | TIPO DE INTERVENÇÃO | ABRANGÊNCIA | QUANTIDADE | UNID. |
|--------------------|--|-------|---------------------|-----------------------|---------------------------|---------------------|-------------|------------|-------|
| 6.4 | REVESTIMENTOS | | | | | | | | |
| 6.4.1 | Revestimentos Externos | | | | | | | | |
| 6.4.2 | Pintura | | | | | | | | |
| 6.4.2.1 | Pintura látex acrílica, ambientes externos, duas demãos | m² | 25,50 | BOM | SIM | REPINTURA | TOTAL | 25,50 | m² |
| 6.5 | PAVIMENTAÇÃO | | | | | | | | |
| 6.6 | COMPLEMENTAÇÃO | | | | | | | | |
| 6.6.1 | Diversos | | | | | | | | |
| 6.6.1.1 | Limpeza final da obra | m² | 64,80 | RUIM | SIM | CAPINA E LIMPEZA | TOTAL | 64,80 | m² |
| URBANIZAÇÃO | | | | | | | | | |
| 7.0 | REDE DE ABASTECIMENTO DE ÁGUA | | | | | | | | |
| 7.1 | TRABALHOS PREPARATÓRIOS | | | | | | | | |
| 7.2 | MOVIMENTO DE TERRA | | | | | | | | |
| 7.3 | SINALIZAÇÃO | | | | | | | | |
| 7.4 | REDE DE DISTRIBUIÇÃO | | | | | | | | |
| 8.0 | LIGAÇÕES DOMICILIARES DE ÁGUA | | | | | | | | |
| 8.1 | MOVIMENTO DE TERRA | | | | | | | | |
| 8.2 | LIGAÇÕES DOMICILIARES | | | | | | | | |
| 9.0 | ESGOTAMENTO SANITÁRIO - REDE COLETORA | | | | | | | | |
| 9.1 | TRABALHOS PREPARATÓRIOS | | | | | | | | |
| 9.2 | MOVIMENTO DE TERRA | | | | | | | | |
| 9.3 | SINALIZAÇÃO | | | | | | | | |
| 9.4 | REDE COLETORA | | | | | | | | |
| 10.0 | LIGAÇÕES DOMICILIARES DE ESGOTO | | | | | | | | |
| 10.1 | MOVIMENTO DE TERRA | | | | | | | | |
| 10.2 | LIGAÇÕES DOMICILIARES | | | | | | | | |
| 11.0 | ILUMINAÇÃO EXTERNA | | | | | | | | |
| 11.1 | SERVIÇOS | | | | | | | | |
| 11.1.1 | Poste curvo duplo em aço galvanizado a fogo , 1010/1020, para engaste, com altura de 8 metros, inclusive Luminária decorativa urbana, corpo semi-esférico injetado em alumínio, refletor interno em alumínio anodizado e abrilhantado, refrator de vidro plano temperado, grau de proteção IP-65, porta- lâmpada rosca E-40, acabamento pintura poliester na cor indicada, para uso de uma lâmpada VSAP 150/250W, MVM 250W - fornecimento e instalação | unid | 16,00 | RUIM | SIM | SUBSTITUIÇÃO | TOTAL | 16,00 | unid |
| 11.1.2 | Poste curvo duplo em aço galvanizado a fogo , 1010/1020, para engaste, com altura de 8 metros, inclusive Luminária decorativa urbana, corpo semi-esférico injetado em alumínio, refletor interno em alumínio anodizado e abrilhantado, refrator de vidro plano temperado, grau de proteção IP-65, porta- lâmpada rosca E-40, acabamento pintura poliester na cor indicada, para uso de uma lâmpada VSAP 150/250W, MVM 250W - fornecimento e instalação | unid | 16,00 | RUIM | SIM | SUBSTITUIÇÃO | TOTAL | 16,00 | unid |
| 11.2 | MATERIAIS | | | | | | | | |
| 12.0 | MURO | | | | | | | | |
| 12.1 | FUNDAÇÃO | | | | | | | | |
| 12.2 | CONCRETO | | | | | | | | |
| 12.3 | ALVENARIA | | | | | | | | |
| 12.4 | REVESTIMENTOS | | | | | | | | |
| 12.4.1 | Pintura em esmalte sintético para grade e portão de aço galvanizado | m² | 29,48 | REGULAR | SIM | REPINTURA | TOTAL | 29,48 | m² |
| 12.4.2 | Pintura externa latex acrílica, duas demãos | m² | 448,88 | REGULAR | SIM | REPINTURA | TOTAL | 448,88 | m² |





GOVERNO DO ESTADO DA PARAÍBA
CEHAP
Companhia Estadual de Habitação Popular

LEVANTAMENTO - MANUTENÇÃO DA CIDADE MADURA CAMPINA GRANDE

Programa: RECURSOS PRÓPRIOS
Município: CAMPINA GRANDE - PB
Objeto: MANUTENÇÃO CIDADE MADURA - CAMPINA GRANDE

Data do Levantamento: 02/06/2022

| ITEM | DISCRIMINAÇÃO DOS SERVIÇOS | UNID. | QUANTIDADE ORIGINAL | ESTADO DE CONSERVAÇÃO | NECESSITA DE INTERVENÇÃO? | TIPO DE INTERVENÇÃO | ABRANGÊNCIA | QUANTIDADE | UNID. |
|---------------|---|-------|---------------------|-----------------------|---------------------------|--------------------------|-------------|------------|-------|
| 12.5 | DIVERSOS | | | | | | | | |
| 12.5.1 | Portão em aço galvanizado | m² | 16,00 | BOM | SIM | REPINTURA | TOTAL | 16,00 | m² |
| 12.5.2 | Grade de aço galvanizado | m² | 13,48 | BOM | SIM | REPINTURA | TOTAL | 13,48 | m² |
| 15.1.3 | Remoção de cerca elétrica | m | 428,40 | REGULAR | SIM | SUBSTITUIÇÃO | TOTAL | 428,40 | m |
| 15.1.4 | Instalação de Concertina sobre muro | m | 428,40 | REGULAR | SIM | INSTALAR | TOTAL | 428,40 | m |
| 13.0 | PAISAGISMO E COMPLEMENTAÇÃO | | | | | | | | |
| 13.1 | PAVIMENTAÇÃO | | | | | | | | |
| 13.1.1 | MOVIMENTO DE TERRA | | | | | | | | |
| 13.1.2 | PAVIMENTO | | | | | | | | |
| 13.1.2.1 | Piso intertravado na cor cinza claro (0,20 x 0,10 x 0,04)m | m² | 2.020,30 | REGULAR | SIM | PROBLEMAS COM A DRENAGEM | PARCIAL | 300,00 | m² |
| 13.1.2.2 | Piso intertravado na cor cinza claro (0,20 x 0,10 x 0,04)m | m² | 2.020,30 | REGULAR | SIM | CAPINA E LIMPEZA | TOTAL | 2.020,30 | m² |
| 13.1.2.3 | Piso intertravado na cor cinza claro (0,20 x 0,10 x 0,04)m | m² | 2.020,30 | REGULAR | SIM | PISO DESNIVELADO | PARCIAL | 806,08 | m² |
| 13.1.2.4 | Piso intertravado na cor terracota (0,20 x 0,10 x 0,04)m | m² | 962,60 | REGULAR | SIM | CAPINA E LIMPEZA | TOTAL | 962,60 | m² |
| 13.1.2.5 | Piso intertravado na cor amarela (0,20 x 0,10 x 0,04)m | m² | 358,05 | REGULAR | SIM | CAPINA E LIMPEZA | TOTAL | 358,05 | m² |
| 13.1.2.6 | Piso intertravado na cor cinza escuro (0,20 x 0,10 x 0,08)m | m² | 1.741,15 | REGULAR | SIM | CAPINA E LIMPEZA | TOTAL | 1.741,15 | m² |
| 13.1.2.7 | Implantação de meio-fio em concreto pré-moldado para contenção de piso intertravado | m | 604,05 | BOM | SIM | PINTURA | TOTAL | 604,05 | m |
| 13.2 | ÁREA VERDE | | | | | | | | |
| 13.2.1 | Plantio de grama batatais - placas - para a praça (fornecimento e assentamento), inclusive aterro vegetal | m² | 729,21 | RUIM | SIM | CAPINA E LIMPEZA | PARCIAL | 437,53 | m² |
| 13.3 | DIVERSOS | | | | | | | | |
| 13.3.1 | Mesas de xadrez com bancos (5 unidades) | | | | | | | | |
| 13.3.1.1 | Pintura em esmalte sintético | m² | 13,55 | REGULAR | SIM | PINTURA | TOTAL | 13,55 | m² |
| 13.3.2 | Horta elevada (6 unidades) | | | | | | | | |
| 13.3.2.1 | Caiação (Pintura a cal - 3 demãos c/ fixador) | m² | 116,64 | REGULAR | SIM | PINTURA | TOTAL | 116,64 | m² |
| 13.3.3 | Conjunto de 2 bancos + lixeira (banco 1) (5 unidades) | | | | | | | | |
| 13.3.3.1 | Pintura em esmalte sintético | m² | 13,55 | REGULAR | SIM | REPINTURA | TOTAL | 13,55 | m² |
| 13.3.4 | Banco 2 (7 unidades) | | | | | | | | |
| 13.3.4.1 | Pintura em esmalte sintético | m² | 9,45 | REGULAR | SIM | REPINTURA | TOTAL | 9,45 | m² |
| 13.3.5 | Abrigo para Resíduos Sólidos | | | | | | | | |
| 13.3.5.1 | Caiação (Pintura a cal - 3 demãos c/ fixador) (parede e laje de cobertura) | m² | 43,78 | REGULAR | SIM | REPINTURA | TOTAL | 43,78 | m² |
| 13.3.5.2 | Grade de aço galvanizado | m² | 3,00 | REGULAR | SIM | REPINTURA | TOTAL | 3,00 | m² |
| 13.3.5.3 | Portão em aço galvanizado | m² | 6,00 | REGULAR | SIM | REPINTURA | TOTAL | 6,00 | m² |
| 13.3.5.4 | Pintura em esmalte sintético para grade e portão de aço galvanizado | m² | 9,00 | BOM | SIM | REPINTURA | TOTAL | 9,00 | m² |
| 13.4 | COMPLEMENTAÇÃO | | | | | | | | |
| 13.4.1 | Construção de Estacionamento para até 06 (seis) carros de passeio | | | | | | | | |
| 13.4.1.1 | Rebaixamento de meio fio em pré moldado | m | - | INEXISTENTE | SIM | EXECUÇÃO | TOTAL | 23,70 | m |
| 13.4.1.2 | Retirada e reposição de piso intertravado cinza | m² | - | INEXISTENTE | SIM | EXECUÇÃO | TOTAL | 47,40 | m² |
| 13.4.1.3 | Escavação em campo aberto com bota fora de material para nivelamento e implantação do piso de concreto rústico não polido e piso intertravado | m³ | - | INEXISTENTE | SIM | EXECUÇÃO | TOTAL | 4,41 | m³ |
| 13.4.1.4 | Implantação de meio fio em pré moldado para o travamento do piso intertravado | m | - | INEXISTENTE | SIM | EXECUÇÃO | TOTAL | 6,00 | m |
| 13.4.1.5 | Pintura de meio fio | unid | - | INEXISTENTE | SIM | EXECUÇÃO | TOTAL | 29,70 | m |
| 13.4.1.6 | Colchão de areia compactado para o reassentamento do piso intertravado e implantação do piso de concreto rústico não polido | m³ | - | INEXISTENTE | SIM | EXECUÇÃO | TOTAL | 10,42 | m³ |
| 13.4.1.7 | Construção de piso em concreto rústico não polido espessura 0,05 m | m³ | - | INEXISTENTE | SIM | EXECUÇÃO | TOTAL | 1,10 | m³ |
| 13.4.1.8 | Instalação de Corrimão tipo guarda copo em tubo galvanizado 1 1/2" | m | - | INEXISTENTE | SIM | EXECUÇÃO | TOTAL | 22,98 | m |
| 13.4.1.9 | Remoção de equipamentos de ginástica danificados | unid | - | INEXISTENTE | SIM | EXECUÇÃO | TOTAL | 15,00 | unid |





GOVERNO DO ESTADO DA PARAÍBA
CEHAP
Companhia Estadual de Habitação Popular

LEVANTAMENTO - MANUTENÇÃO DA CIDADE MADURA CAMPINA GRANDE

Programa: RECURSOS PRÓPRIOS
Município: CAMPINA GRANDE - PB
Objeto: MANUTENÇÃO CIDADE MADURA - CAMPINA GRANDE

Data do Levantamento: 02/06/2022

| ITEM | DISCRIMINAÇÃO DOS SERVIÇOS | UNID. | QUANTIDADE ORIGINAL | ESTADO DE CONSERVAÇÃO | NECESSITA DE INTERVENÇÃO? | TIPO DE INTERVENÇÃO | ABRANGÊNCIA | QUANTIDADE | UNID. |
|-----------|--|-------|---------------------|-----------------------|---------------------------|---------------------|-------------|------------|-------|
| 13.4.2 | Equipamentos de Ginástica | unid | 15,00 | PESSIMO | SIM | SUBSTITUIÇÃO | TOTAL | 8,00 | unid |
| 13.4.3 | Construção de Coberta sobre os equipamentos de ginástica - Academia | | | | | | | | |
| 13.4.3.1 | Locação de obra | m² | - | INEXISTENTE | SIM | EXECUÇÃO | TOTAL | 95,39 | m² |
| 13.4.3.2 | Escavação de valas para fundação em pedra argamassada | m³ | - | INEXISTENTE | SIM | EXECUÇÃO | TOTAL | 9,13 | m³ |
| 13.4.3.3 | Fundação em Alvenaria de pedra Argamassada (0,50 m x 0,50 m) | m³ | - | INEXISTENTE | SIM | EXECUÇÃO | TOTAL | 9,13 | m³ |
| 13.4.3.4 | Blocos de sapata em concreto armado | m³ | - | INEXISTENTE | SIM | EXECUÇÃO | TOTAL | 0,88 | m³ |
| 13.4.3.5 | Alvenaria de 1 vez em tijolos de 8 furos traço 1:2:8 | m² | - | INEXISTENTE | SIM | EXECUÇÃO | TOTAL | 7,30 | m² |
| 13.4.3.6 | Aterro do Caixaão | m³ | - | INEXISTENTE | SIM | EXECUÇÃO | TOTAL | 13,18 | m³ |
| 13.4.3.7 | Chapisco de Aderência | m² | - | INEXISTENTE | SIM | EXECUÇÃO | TOTAL | 4,62 | m² |
| 13.4.3.8 | Massa única | m² | - | INEXISTENTE | SIM | EXECUÇÃO | TOTAL | 4,62 | m² |
| 13.4.3.9 | Pintura em tinta acrílica em 2 demãos | m² | - | INEXISTENTE | SIM | EXECUÇÃO | TOTAL | 4,62 | m² |
| 13.4.3.10 | Pilar em concreto armado de seção circular D=0,30 m | m³ | - | INEXISTENTE | SIM | EXECUÇÃO | TOTAL | 0,31 | m³ |
| 13.4.3.11 | Pilar em concreto armado de seção circular D=0,22 m | m³ | - | INEXISTENTE | SIM | EXECUÇÃO | TOTAL | 0,72 | m³ |
| 13.4.3.12 | Cobertura em Telha canal sobre estrutura de madeira serrada (massaranduba) | m² | - | INEXISTENTE | SIM | EXECUÇÃO | TOTAL | 80,83 | m² |
| 13.4.3.13 | Pintura de pilares com esmalte sintético em 2 demãos | m² | - | INEXISTENTE | SIM | EXECUÇÃO | TOTAL | 13,75 | m² |
| 13.4.3.14 | Jardinagem com plantio de gramas e mudas de plantas ornamentais | m² | - | INEXISTENTE | SIM | EXECUÇÃO | TOTAL | 76,72 | m² |
| 13.4.4 | Quadra de Areia (demolição) | | | | | | | | |
| 13.4.4.1 | Capina manual | m² | - | REGULAR | SIM | CAPINA E LIMPEZA | TOTAL | 171,22 | m² |
| 13.4.4.2 | Remoção de alambrado de aço galvanizado | m² | - | REGULAR | SIM | DEMOLIÇÃO | TOTAL | 108,34 | m² |
| 13.4.4.3 | Remoção de postes em aço galvanizado | unid | - | REGULAR | SIM | DEMOLIÇÃO | TOTAL | 27,00 | unid |
| 13.4.4.4 | Demolição de meia parede em alvenaria de 1/2 vez em tijolos de 8 furos, chapiscada e rebocada | m² | - | REGULAR | SIM | DEMOLIÇÃO | TOTAL | 37,92 | m² |
| 13.4.4.5 | Remoção de portão feito em aço galvanizado e tela tipo alambrado | m² | - | REGULAR | SIM | DEMOLIÇÃO | TOTAL | 4,40 | m² |
| 13.4.4.6 | Bota fora de material - entulho | m³ | - | INEXISTENTE | SIM | EXECUÇÃO | TOTAL | 5,69 | m³ |
| 13.4.5 | Limpeza final da obra | m² | 5.813,31 | REGULAR | SIM | CAPINA E LIMPEZA | PARCIAL | 1.162,66 | m² |
| 14.0 | SISTEMA DE DRENAGEM | | | | | | | | |
| 14.1 | ELABORAÇÃO DE SOLUÇÃO PARA DRENAGEM DE VIA | | | | | | | | |
| 14.1.1 | DRENAGEM DE ÁGUAS PLUVIAIS | | | | | | | | |
| 14.1.1.1 | Escavação de vala para assentamento de tubo | m³ | 52,81 | RUIM | SIM | NÃO EXISTE | TOTAL | 52,81 | m³ |
| 14.1.1.2 | Escavação em campo aberto na área do piso intertravado | m³ | 94,50 | RUIM | SIM | NÃO EXISTE | TOTAL | 94,50 | m³ |
| 14.1.1.3 | Locação da obra | m | 176,05 | RUIM | SIM | NÃO EXISTE | TOTAL | 176,05 | m |
| 14.1.1.4 | Tubo PVC para drenagem sem furos DN 150 mm (fornecimento e assentamento) | m | 25,65 | RUIM | SIM | NÃO EXISTE | TOTAL | 25,65 | m |
| 14.1.1.5 | Tubo PVC corrugado para drenagem com furos DN 150 mm (fornecimento e assentamento) | m | 130,20 | RUIM | SIM | NÃO EXISTE | TOTAL | 130,20 | m |
| 14.1.1.6 | Tubo em Ferro Fundido DN 150 mm | m | 20,20 | RUIM | SIM | NÃO EXISTE | TOTAL | 20,20 | m |
| 14.1.1.7 | Regularização do Fundo de Valas | m² | 88,03 | RUIM | SIM | NÃO EXISTE | TOTAL | 88,03 | m² |
| 14.1.1.8 | Reaterro com aproveitamento de material | m³ | 47,77 | RUIM | SIM | NÃO EXISTE | TOTAL | 47,77 | m³ |
| 14.1.1.9 | Remoção de material, em caminhão basculante, inclusive carga mecânica e descarga - DMT = 6,00 km (Bota-fora) | m³ | 99,54 | RUIM | SIM | NÃO EXISTE | TOTAL | 99,54 | m³ |
| 14.1.1.10 | Colchão de areia para o assentamento dos tubos de drenagem | m³ | 6,51 | RUIM | SIM | NÃO EXISTE | TOTAL | 6,51 | m³ |
| 14.1.1.11 | Colchão de areia para assentamento dos tubos de condução | m³ | 3,03 | RUIM | SIM | NÃO EXISTE | TOTAL | 3,03 | m³ |
| 14.1.1.12 | Colchão de areia para reassentamento do piso intertravado | m³ | 31,50 | RUIM | SIM | NÃO EXISTE | TOTAL | 31,50 | m³ |
| 14.1.1.13 | Caixa de passagem dissipadora (0,70mx0,70mx0,60m) em alvenaria de 1 vez, tampa em concreto e fundo em brita 02 | unid | 5,00 | RUIM | SIM | NÃO EXISTE | TOTAL | 5,00 | unid |
| 14.1.1.14 | Manta Geotextil tipo Bidin para proteção dos tubos de drenagem | m² | 81,77 | RUIM | SIM | NÃO EXISTE | TOTAL | 81,77 | m² |
| 14.1.1.15 | Retirada e reposição de pavimento em bloco intertravado | m² | 364,30 | RUIM | SIM | NÃO EXISTE | TOTAL | 364,30 | m² |
| 14.1.1.16 | Aterro compactado com aquisição de material para correção de nível da via | m³ | 63,00 | RUIM | SIM | NÃO EXISTE | TOTAL | 63,00 | m³ |
| 14.1.1.17 | Grade retentora em PVC DN 150 mm | unid | 11,00 | RUIM | SIM | NÃO EXISTE | TOTAL | 11,00 | unid |
| 14.1.1.18 | Grade em ferro fundido (0,20m x 6,20m) | m² | 2,79 | RUIM | SIM | NÃO EXISTE | TOTAL | 2,79 | m² |
| 14.1.1.19 | Calha em alvenaria de 1/2 vez, inclusive chapisco, reboco e piso em solo cimento (0,20mx0,15mx6,20m) | unid | 1,00 | RUIM | SIM | NÃO EXISTE | TOTAL | 1,00 | unid |





GOVERNO DO ESTADO DA PARAÍBA
CEHAP
Companhia Estadual de Habitação Popular

LEVANTAMENTO - MANUTENÇÃO DA CIDADE MADURA CAMPINA GRANDE

Programa: RECURSOS PRÓPRIOS
Município: CAMPINA GRANDE - PB
Objeto: MANUTENÇÃO CIDADE MADURA - CAMPINA GRANDE

Data do Levantamento: 02/06/2022

| ITEM | DISCRIMINAÇÃO DOS SERVIÇOS | UNID. | QUANTIDADE ORIGINAL | ESTADO DE CONSERVAÇÃO | NECESSITA DE INTERVENÇÃO? | TIPO DE INTERVENÇÃO | ABRANGÊNCIA | QUANTIDADE | UNID. |
|-----------|--|-------|---------------------|-----------------------|---------------------------|---------------------|-------------|------------|-------|
| 14.1.1.20 | Recuperação de Barbacãs com tubode PVC DN 40 mm e manta geotextil na ponta do tubo | unid | 20,00 | RUIM | SIM | NÃO EXISTE | TOTAL | 20,00 | unid |
| 14.1.1.21 | Execução de novos Barbacãs com tubo e PVC DN 40 mm e manta Bidim na ponta do tubo | unid | 14,00 | RUIM | SIM | NÃO EXISTE | TOTAL | 14,00 | unid |

Vistoria e quantitativo: Antônio Veloso da S L Neto
Assistente Técnico
mat.:600.004-5





Anotação de Responsabilidade Técnica - ART
Lei nº 6.496, de 7 de dezembro de 1977

CREA-PB

ART OBRA / SERVIÇO
Nº PB20220482590

Conselho Regional de Engenharia e Agronomia da Paraíba

INICIAL

1. Responsável Técnico

FABIANO LUCENA BEZERRA

Título profissional: ENGENHEIRO CIVIL, ENGENHEIRO DE SEGURANÇA DO TRABALHO

RNP: 1600207502

Registro: 1600207502PB

Empresa contratada: CEHAP - COMPANHIA ESTADUAL DE HABITAÇÃO POPULAR

Registro: 0000333229-PB

2. Dados do Contrato

Contratante: COMPANHIA ESTADUAL DE HABITAÇÃO POPULAR

CPF/CNPJ: 09.111.618/0001-01

AVENIDA DESEMBARGADOR HILTON SOUTO MAIOR

Nº: 3059

Complemento:

Bairro: MANGABEIRA

Cidade: JOÃO PESSOA

UF: PB

CEP: 58046600

Contrato: Não especificado

Celebrado em:

Valor: R\$ 1.500,00

Tipo de contratante: Pessoa Jurídica de Direito Público

Ação Institucional: Órgão Público

3. Dados da Obra/Serviço

RUA Rua Praia do Aratu e Rua José de Sousa Cavalcante

Nº: diversos

Complemento: Condomínio Cidade Madura de João Pessoa e Campina Grande

Bairro: Cidade Verde e Bairro do Ligeiro

Cidade: JOÃO PESSOA

UF: PB

CEP: 58000000

Data de Início: 10/10/2022

Previsão de término: 20/11/2022

Coordenadas Geográficas: 0, 0

Finalidade: SEM DEFINIÇÃO

Código: Não Especificado

Proprietário: COMPANHIA ESTADUAL DE HABITAÇÃO POPULAR

CPF/CNPJ: 09.111.618/0001-01

4. Atividade Técnica

1 - DIRETA

Quantidade

Unidade

53 - RELATÓRIO > OBRAS E SERVIÇOS - CONSTRUÇÃO CIVIL > EDIFICAÇÕES > MANUTENÇÃO PREDIAL > #1069 - EDIFICAÇÃO DE ALVENARIA

2,00

un

Após a conclusão das atividades técnicas o profissional deve proceder a baixa desta ART

5. Observações

Responsabilidade Técnica pela elaboração de Relatório Técnico de Reforma e Manutenção das edificações, equipamentos e infra estrutura existentes no Condomínio Cidade Madura de João Pessoa, localizado na Rua Praia do Aratu no Conjunto Cidade Verde em João Pessoa e no Condomínio Cidade Madura de Campina Grande, localizado na Rua José de Sousa Cavalcante, Bairro do Ligeiro em Campina Grande.

6. Declarações

- Declaro que estou cumprindo as regras de acessibilidade previstas nas normas técnicas da ABNT, na legislação específica e no decreto n. 5296/2004.

- Cláusula Compromissória: Qualquer conflito ou litígio originado do presente contrato, bem como sua interpretação ou execução, será resolvido por arbitragem, de acordo com a Lei no. 9.307, de 23 de setembro de 1996, por meio do Centro de Mediação e Arbitragem - CMA vinculado ao Crea-PB, nos termos do respectivo regulamento de arbitragem que, expressamente, as partes declaram concordar.

7. Entidade de Classe

CEP-PB

8. Assinaturas

Declaro serem verdadeiras as informações acima

FABIANO LUCENA BEZERRA - CPF: 020.650.844-13

Local

data

COMPANHIA ESTADUAL DE HABITAÇÃO POPULAR - CNPJ:
09.111.618/0001-01

9. Informações

* A ART é válida somente quando quitada, mediante apresentação do comprovante do pagamento ou conferência no site do Crea.

10. Valor

Valor da ART: R\$ 88,78

Registrada em: 20/10/2022

Valor pago: R\$ 88,78

Nosso Número: 3774388

A autenticidade desta ART pode ser verificada em: <http://crea-pb.sitac.com.br/publico/>, com a chave: xWD7x
Impresso em: 25/10/2022 às 12:03:38 por: , ip: 187.33.247.44

sic.creapb.org.br

creapb@creapb.org.br

Tel: (83) 3533 2525

Fax:



Assinado com senha por [CHP39313] [SENHA] JULIO GONÇALVES DA SILVEIRA em 18/11/2022 - 09:07hs.

Documento Nº: 2045442.13734756-3800 - consulta à autenticidade em <https://pbdoc.pb.gov.br/sigaex/public/app/autenticar?n=2045442.13734756-3800>



CHPOFN202201180A

6 Fachada
 1: 50

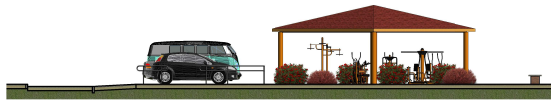

11 Vista 06
 1: 1



10 Vista 05
 1: 1



9 Vista 04
 1: 1

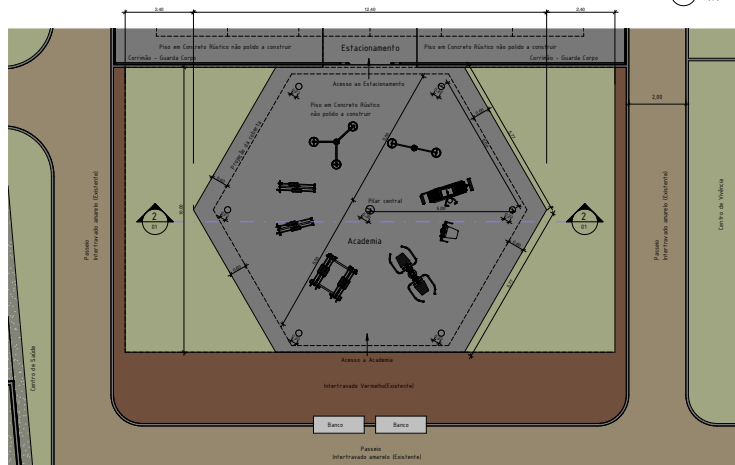

1 Planta baixa - Academia
 1: 50

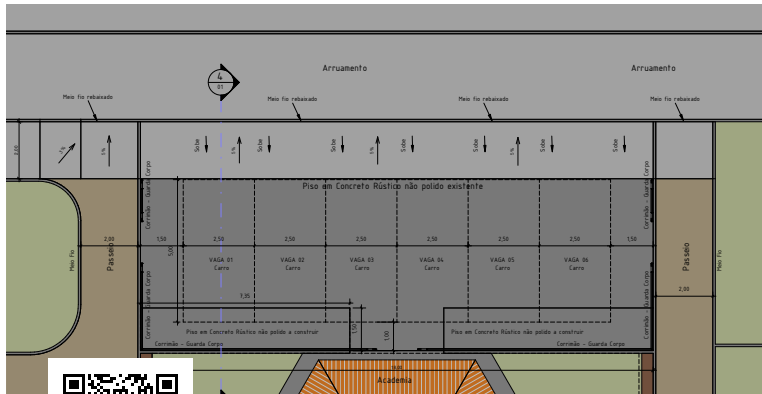

3 Planta
 1: 50



7 Vista 01
 1: 1



12 Vista 02
 1: 1



8 Vista 03
 1: 1

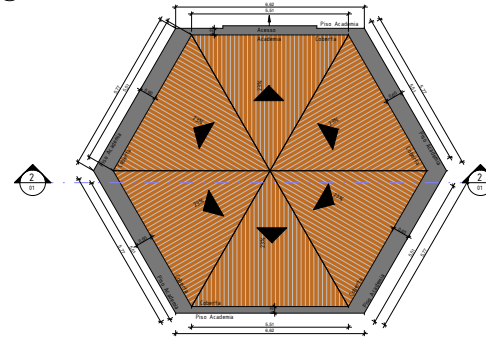

5 Coberta - Academia
 1: 50

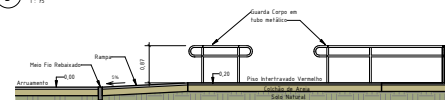

4 Corte Transversal - Estacionamento
 1: 50

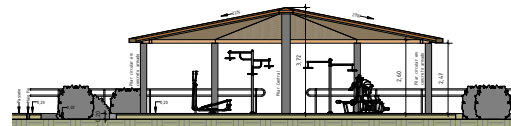

PROPRIETÁRIO: _____
 PROJETO: _____
 CONSTRUÇÃO: _____

| | | |
|--|---|--------------------------|
| Folha: 01/01 | Projeto Arquitetônico MANUTENÇÃO E REFORMA DO CONDOMÍNIO CIDADE MADURA DE CAMPINA GRANDE | Responsável Técnico: |
| PROJETO: MANUTENÇÃO E REFORMA DO CONDOMÍNIO CIDADE MADURA DE CAMPINA GRANDE | LOCAL: Rua José de Sousa Cordeiro, S/N Bairro Novo Horizonte - Campina Grande - CEP 53419-346 | |
| PROPRIETÁRIO: COMPANHIA ESTADUAL DE HABITAÇÃO POPULAR - CEHAP | DATA: 07/11/2022 | |
| Escala: Indefinida | Desenho: Detalhamento do Estacionamento para 06 (seis) carros. | |

Assinado com senha por [CHP39313] [SENHA] JULIO GONÇALVES DA SILVEIRA em 18/11/2022 - 09:07hs.
 Documento Nº: 2045442.13734756-3800 - consulta à autenticidade em <https://pbdoc.pb.gov.br/sigaex/public/app/autenticar?n=2045442.13734756-3800>



CHPOFN202201180A