

CRADO POR UM PRODUTO EDUCACIONAL DA AUTODESK

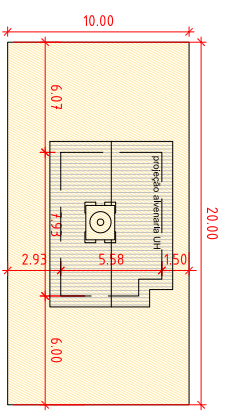
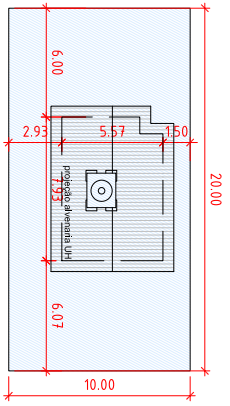
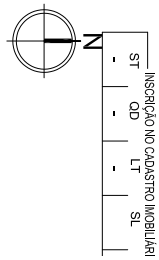
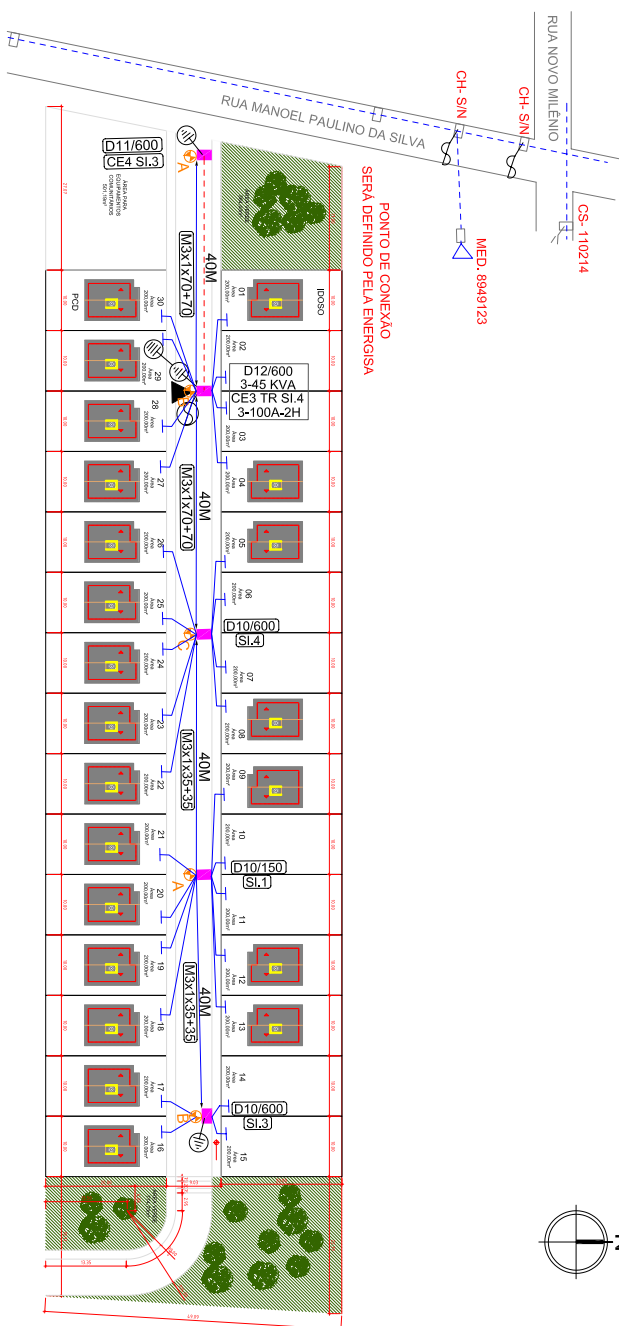

02 Implantação frente sul
ESCALA: 1/250

03 Implantação frente norte
ESCALA: 1/250

01 Planta de Localização
SEM ESCALA

FOLHA		PROJETO: PPH - 30 Casas Bayeux	
01/01		PROPRIETÁRIO: Companhia Estadual de Habitação Popular	
CEHAP		ENDERECO: Rua Manoel Paulino da Silva, s/n - Município - Bayeux	
DATA	RESPONSÁVEL	INSC. FUPP	RUBRICA
10/2022	KAONER REQUENO FERREIRA		
DESENHO			
CORRIGIDA			
VISTO			
ESCALA	DESENHO		
1/750	Planta de Localização		
1/250	Planta de Situação		
	Localização e cobertura		
		QUADRO DE AREAS	
		Área do terreno: 9.474,51m²	
		RESPONSÁVEL	
		KAONER REQUENO FERREIRA	
		CREA: 110595454	
		RUBRICA	
		Assinado digitalmente por KAONER REQUENO FERREIRA	



Assinado com senha por [CHP39313] [SENHA] JULIO GONÇALVES DA SILVEIRA em 25/11/2022 - 11:02hs.
 Documento Nº: 2078968.14022662-9603 - consulta à autenticidade em
<https://pbdoc.pb.gov.br/sigaex/public/app/autenticar?n=2078968.14022662-9603>



CHPOFN202201199A

COMPROVANTE DE SUBMISSÃO DE PROJETO



Protocolo: 9136559073

Informações da Solicitação

Identificador Projeto Elétrico: 1034722
Status: Projeto em Análise
Data de entrada: 27/10/2022
Tipo de Projeto: Loteamento
Potência de Geração (kW): 0
Responsável Técnico: Kadner Pequeno Feitosa

Informações do Proprietário

Proprietário da Obra: COMPANHIA ESTADUAL DE HABITACAO POPULAR CEHAP
CPF/CNPJ: 9111618000101
Classe: Poder Público
Endereço da Obra: RUA DOS MANOEL PAULINO SANTOS , 0 - 58309868
Bairro: MULTIRÃO
Localidade: BAYEUX - PB



Assinado com senha por [CHP39313] [SENHA] JULIO GONÇALVES DA SILVEIRA em 25/11/2022 - 11:02hs.
Documento Nº: 2078968.14022662-9603 - consulta à autenticidade em
<https://pbdoc.pb.gov.br/sigaex/public/app/autenticar?n=2078968.14022662-9603>



CHPOFN202201199A

CRIADO POR UM PRODUTO EDUCACIONAL DA AUTODESK

CRIADO POR UM PRODUTO EDUCACIONAL DA AUTODESK

CRIADO POR UM PRODUTO EDUCACIONAL DA AUTODESK

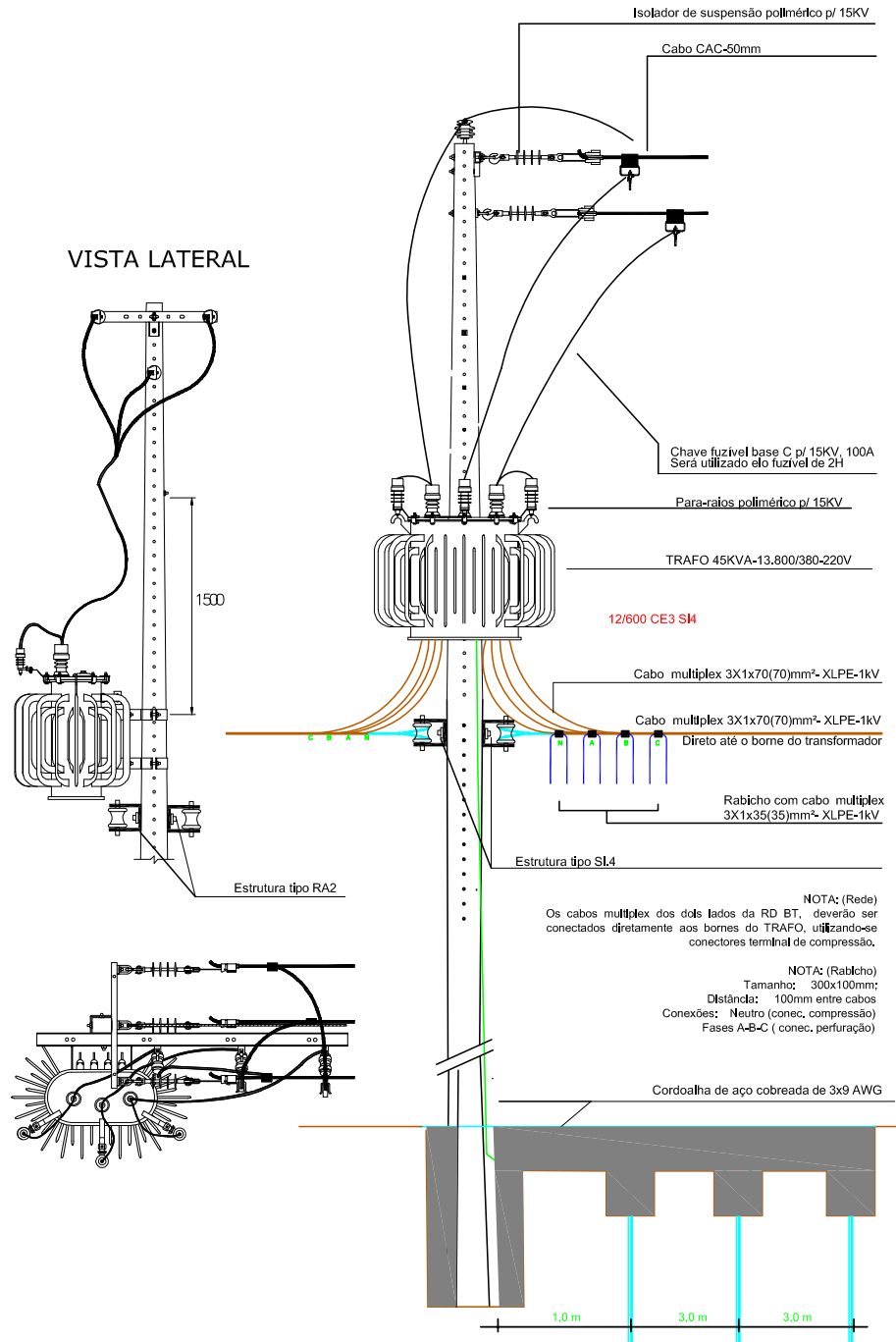

Projeto Elétrico

DESENHOS:
*DETALHE DOS TRANSFORMADOR

DATA: OUTUBRO 2022
 ESCALA: S/ESCALA
 FORMATO: A4

PROJETO: DETALHAMENTO DA LIGAÇÃO DO TRANSFORMADOR
 Proprietário: Companhia Estadual de Habitação Popular

ATIVA
 Projetos Elétricos

PRANCHA:
01

Responsável Técnico:
KADNER P. FEITOSA
 CREA - 1600584594

CRIADO POR UM PRODUTO EDUCACIONAL DA AUTODESK



Assinado com senha por [CHP39313] [SENHA] JULIO GONÇALVES DA SILVEIRA em 25/11/2022 - 11:02hs.
 Documento Nº: 2078968.14022662-9603 - consulta à autenticidade em
<https://pbdoc.pb.gov.br/sigaex/public/app/autenticar?n=2078968.14022662-9603>



CHPOFN202201199A

DIAGRAMA UNIFILAR

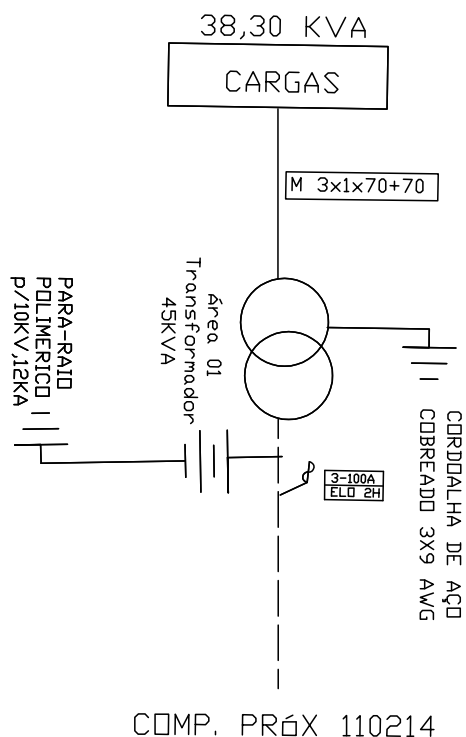

PROJETO ELÉTRICO RD/AT

DES.	 ATIVA Projetos Elétricos	DIAGRAMA UNIFILAR	ESC.	S/E
PROJ.		Companhia Estadual de Habitação Popular	PAG.	01
RESP.			DATA	26/10/2022



CALCULO DE QUEDA DE TENSÃO								
TÍTULO DO PROJETO		Companhia Estadual de Habitação Popular						
TENSÃO PRIMÁRIA:		13.800V	TENSÃO SECUNDÁRIA (FN-FF):			220/380V		
		Qtde de Cargas	D Unitária (Kva)	(em KVA)		TRAFO ESCOLHIDO: 45		
DEMANDA:		LT (ATÉ 150m²)	30x	1,27=	38,10	38,30	ÁREA T01	
IP		5x	0,04=	0,20	COSφ: 0,8			
LT (ATÉ 250m²)		0	3,2	0,00				
LT (ACIMA 350m²)		0	4,4	0,00	85,11%			

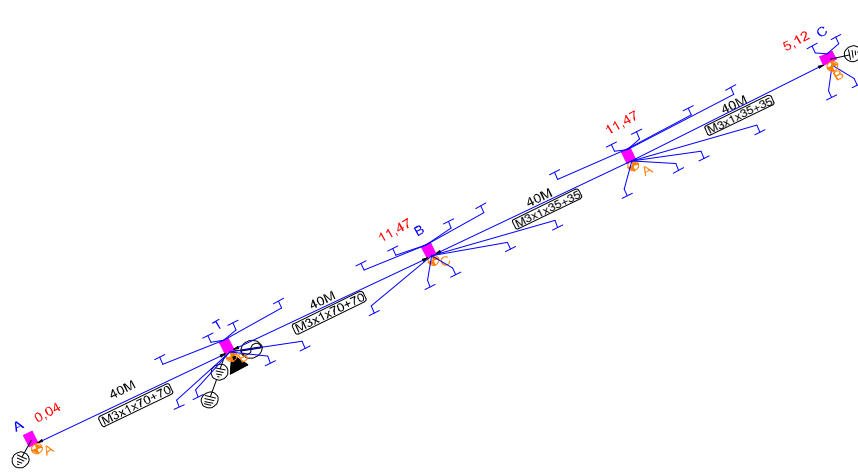

TRECHO		CARGA			CONDUTORES	QUEDA DE TENSÃO		
Descrição	Comprimento (100m)	Distribuída no trecho	Acumulada no fim do trecho	TOTAL		UNITÁRIO	NO TRECHO	TOTAL
A	B	C	D	E=(C/2 +D).B	F	G	E.G=H	I
T - A	0,40	0,00	0,04	0,0160	M3x1(70 +70)	0,0356	0,0006	0,0006
T - B	0,40	0,00	28,06	11,2240	M3x1(70 +70)	0,0356	0,3996	0,3996
B - C	0,80	11,47	5,12	8,6840	M3x1(35+35)	0,0660	0,5731	0,9727



Assinado com senha por [CHP39313] [SENHA] JULIO GONÇALVES DA SILVEIRA em 25/11/2022 - 11:02hs.
 Documento Nº: 2078968.14022662-9603 - consulta à autenticidade em
<https://pbdoc.pb.gov.br/sigaex/public/app/autenticar?n=2078968.14022662-9603>



CHPOFN202201199A

MEMORIAL TÉCNICO DESCRITIVO

Título do Projeto:		CONSTRUÇÃO RD COMPANHIA ESTADUAL DE HABITAÇÃO POPULAR		ATIVA Projetos Elétricos	
Localidade:		BAYEUX			
Responsável Técnico:		KADNER P. FEITOSA			
Interessado:		Companhia Estadual de Habitação Popular		Data: 26.10.2022	
CPF/CNPJ:		09.111.618/0001-01			
RAMO DE ATIVIDADE					
Desmembramento - FD = 92 %					
CIRCUITO PRIMÁRIO (13,8kV)					
Extensão (m):	40	0			
Tipo e Bitola dos condutores:	CAC#3X50	S3#1/0			
Extensão deslocadas (km):					
CIRCUITO SECUNDÁRIO (380/220 V)					
Extensão (km):	160,00				
Tipo e Bitola dos condutores:	M 3 # 35:	120	M3 # 120:		
	M 3 # 70:	40			
Extensão deslocadas (km):					
TRANSFORMADORES DE DISTRIBUIÇÃO					
Quantidade:	1	() monofásico	(X) trifásico		
Potência (kVA):	45	Demanda Prevista (kW):	45KVA		
Transformadores removidos ou deslocados:	0				
PROTEÇÃO					
Chave fusível 25kV -Base C:	3	3 elos de 5H	0		
Pára-raios 15kV, 10kA - POLIMÉRICO:	3	3 elos de 2H	3		
POSTES CONCRETO TIPO CLASSE IV					
Tipo:	D	Altura (m):	10	Esforço:	150
	B		10		300
	B		10		600
	B		11		300
	B		11		600
	B		12		600
	B		12		300
				Quantidac	1
					0
					2
					0
					1
					1
					0
ESTRUTURAS					
AT (Tipo e quantidade):	N(Cruz Aux) - 1		CE3 - 1	CE4 - 1	
BT (Tipo e quantidade):	SI1 - 1	SI3 - 2	SI4 - 2		
ATERRAMENTO					
Na malha de terra serão utilizados 3 conjuntos de 03 hastes de aço cobreada 16x2400mm e cabo aço cobreado 3x9AWG, conexão haste/cabo com conector grampo GTDU revestido com massa de calafetar; O mensageiro e o neutro devem ser interligados nos pontos onde houver aterramento, condutor neutro deve ser interligado a malha de terra da subestação e não deve ser interrompido.					
ILUMINAÇÃO PÚBLICA					
LUMINÁRIA:	Tipo:	IP-40 LED	Quantidac	5	
LÂMPADA:	Tipo:	VAPOR DE SÓDIO	Potência:	40	Quantidac 200W
QUANTIDADE DE CONSUMIDORES					
30 Lotes atendidos pelo sistema projetado					



--	--



Assinado com senha por [CHP39313] [SENHA] JULIO GONÇALVES DA SILVEIRA em 25/11/2022 - 11:02hs.
Documento Nº: 2078968.14022662-9603 - consulta à autenticidade em <https://pbdoc.pb.gov.br/sigaex/public/app/autenticar?n=2078968.14022662-9603>



CHPOFN202201199A



Assinado com senha por [CHP39313] [SENHA] JULIO GONÇALVES DA SILVEIRA em 25/11/2022 - 11:02hs.
Documento Nº: 2078968.14022662-9603 - consulta à autenticidade em
<https://pbdoc.pb.gov.br/sigaex/public/app/autenticar?n=2078968.14022662-9603>



CHPOFN202201199A



Termo de Responsabilidade Técnica - TRT
Lei nº 13.639, de 26 de MARÇO de 2018

CRT 03

TRT OBRA / SERVIÇO
Nº CFT2202181486

Conselho Regional dos Técnicos Industriais 03

INICIAL

1. Responsável Técnico

KADNER PEQUENO FEITOSA

Título profissional: **TÉCNICO EM ELETROTÉCNICA**

RNP: **04498507495**

2. Contratante

Contratante: **COMPANHIA ESTADUAL DE HABITACAO POPULAR CEHAP**
AVENIDA HILTON SOUTO MAIOR

CPF/CNPJ: **09.111.618/0001-01**
Nº: **3059**

Complemento:

Bairro: **MANGABEIRA**

Cidade: **JOÃO PESSOA**

UF: **PB**

CEP: **58055018**

País: **Brasil**

Telefone:

Email:

Contrato: **1**

Celebrado em: **26/10/2022**

Valor: **R\$ 300,00**

Tipo de contratante: **PESSOA JURIDICA DE DIREITO PUBLICO**

Ação Institucional: **NENHUM**

3. Dados da Obra/Serviço

Proprietário: **COMPANHIA ESTADUAL DE HABITACAO POPULAR CEHAP**
RUA DOS MANOEL PAULINO SANTOS

CPF/CNPJ: **09.111.618/0001-01**
Nº: **S/N**

Complemento:

Bairro: **MUTIRÃO**

Cidade: **BAYEUX**

UF: **PB**

CEP: **58309868**

Telefone:

Email:

Coordenadas Geográficas: **Latitude: 69.955656 Longitude: 62.222222**

Data de Início: **26/10/2022**

Previsão de término: **14/09/2023**

Finalidade: **Outro**

4. Atividade Técnica

1 - DIRETA

Quantidade

Unidade

05 - PROJETO > CFT -> OBRAS E SERVIÇOS - ELÉTRICA -> ELETROTÉCNICA APLICADA -> #1815 - TRANSFORMADOR

45,000

kvA

05 - PROJETO > CFT -> OBRAS E SERVIÇOS - ELÉTRICA -> ELETROTÉCNICA APLICADA -> #1828 - LUMINOTÉCNICA

200,000

W

05 - PROJETO > CFT -> OBRAS E SERVIÇOS - ELÉTRICA -> ELETROTÉCNICA APLICADA -> REDE DE DISTRIBUIÇÃO DE ENERGIA ELÉTRICA -> #3145 - CIRCUITO PRIMÁRIO

40,000

m

05 - PROJETO > CFT -> OBRAS E SERVIÇOS - ELÉTRICA -> ELETROTÉCNICA APLICADA -> REDE DE DISTRIBUIÇÃO DE ENERGIA ELÉTRICA -> #3146 - CIRCUITO SECUNDÁRIO

160,000

m

Após a conclusão das atividades técnicas o profissional deverá proceder a baixa deste TRT

5. Observações

PROJETO PARA ATENDER O CONJUNTO HABITACIONAL POPULAR

6. Declarações

7. Entidade de Classe

CRT/CFT (Valor Padrão)

8. Assinaturas

Declaro serem verdadeiras as informações acima

Responsável Técnico: **KADNER PEQUENO FEITOSA - CPF: 044.985.074-95**

Local

data

Contratante: **COMPANHIA ESTADUAL DE HABITACAO POPULAR CEHAP - CNPJ: 09.111.618/0001-01**

9. Informações

10. Valor

Valor do TRT: **R\$ 55,26**

Pago em: **26/10/2022**

Nosso Número: **8225194134**

A validade deste TRT pode ser verificada em: <https://corporativo.sinceti.net.br/publico/>, com a chave: 7dz68
Impresso em: 09/11/2022 às 12:06:33 por: , ip: 2804:14c:da90:50b9:50f1:b25f:d062:8914

www.cft.org.br

Tel: 0800 016 1515

CFT
Conselho Federal dos Técnicos Industriais



Assinado com senha por [CHP39313] [SENHA] JULIO GONÇALVES DA SILVEIRA em 25/11/2022 - 11:02hs.

Documento Nº: 2078968.14022662-9603 - consulta à autenticidade em <https://pbdoc.pb.gov.br/sigaex/public/app/autenticar?n=2078968.14022662-9603>



CHPOFN202201199A